hallo SALZGITTER wochenende

Physiotherapie Bartels
Im Paracelsushaus Frank
Chemnitzer Straße 78 · 38226 SZ-Lebenstedt · ☎ 0 53 41 - 1 72 30
Frank Bartels & Team
Wir wünschen allen Patienten & Kunden ein schönes Weihnachtsfest und alles Gute im neuen Jahr.
Geschenktipps z. B. 10x Massage statt ~~210.-~~ jetzt nur 179.-
oder 10x Fußpflege statt ~~280.-~~ jetzt nur 245.-
33885201_002424

52 ❖ 43. Jahrgang · 21. Dezember 2024 www.hallosalzgitter.de Zustellung (0800) 1234-909 · Geschäftskunden (05341) 176631-8/-9 · Kleinanzeigen (05341) 176631-0/-1 · Redaktion (05341) 176631-2

hallo Salzgitter wünscht frohe Weihnachten

Weihnachten ist das Fest der Liebe und Besinnung. Nehmen Sie sich Zeit für Ihre Liebsten und freuen Sie sich auf erfüllende Stunden, auf leuchtende Kinderaugen und eine Zeit voller Licht und Magie. Der Verlag und die Redaktion wünschen allen Leserinnen und Lesern, aber auch Geschäftspartnern und Geschäftspartnerinnen fröhliche Weihnachten. Mehr Weihnachtsgrüße aus Salzgitter und Umgebung finden Sie auf den Seiten 9 bis 19.

Wünschen fröhliche Weihnachten: *hallo*-Redakteur Roland Weiterer, Mediaberater Domenik Reiter, Fotograf Rudolf Karliczek und Geschäftsführer Carsten Winkler. FOTO: SZ-PA/RK

trinkgut GM Willeke GmbH
Gültig vom 23.12. – 28.12.24
Öffnungszeiten: Mo-Sa 8-20 Uhr
Am Pfingstanger 8 • SALZGITTER-BAD
Berliner Str. 142 • SZ-LEBENSTEDT

Heineken International Premium Beer
Kasten = 20 x 0,4 l
(1 l = € 1.87) zzgl. € 3.10 Pfand
14.99

Veltins helles Pülleken
Kasten = 24 x 0,33 l
(1 l = € 1.77) zzgl. € 3.42 Pfand
13.99
Vorteilspreis 12.99 € mit der trinkgut App (1 l = € 1.64)

Erdinger Weißbier
versch. Sorten
Kasten = 20 x 0,5 l
(1 l = € 1.40)
zzgl. € 3.10 Pfand
13.99

Wolters Pilsener
Kasten = 30 x 0,33 l
(1 l = € 1.01)
zzgl. € 3.90 Pfand
9.99

König Pilsener o. Pilsener alkoholfrei
Kasten = 20 x 0,5 l/24 x 0,33 l
(1 l = € 1.05/1.32)
zzgl. € 3.10/3.42 Pfand
10.49

albi Saft, Nektar o. Fruchtsaftgetränke
versch. Sorten
1 l Packung
1.49

Coca-Cola, Fanta o. Sprite
und weitere Sorten
Kasten = 12 x 1 l
(1 l = € 0.83)
zzgl. € 3.30 Pfand
9.99

Extaler Mineralwasser
versch. Sorten
Kasten = 12 x 1 l
(1 l = € 0.37)
zzgl. € 4.50 Pfand
4.49

Jack Daniel's Tennessee Whiskey
40% Vol.
0,7 l Flasche
(1 l = € 21.41)
14.99

Absolut Vodka
versch. Sorten
20% - 40% Vol.
0,7 l Flasche
(1 l = € 15.70)
10.99

Lillet Aperitif
Blanc o. Rosé
17% Vol.
0,75 l Flasche
(1 l = € 15.99)
11.99

Fürst von Metternich Sekt
versch. Sorten
0,75 l Flasche
(1 l = € 7.40)
5.55

Irrtum vorbehalten • Abbildungen nicht verbindlich • Abgabe nur in haushaltsüblichen Mengen! • Nur solange der Vorrat reicht! • KW 52/24
33438401_002423

Höchststand bei CO_2-Emissionen

Noch nie hat der Mensch so viel **Öl, Gas und Kohle** verbrannt wie 2024

VON RND

Anstatt weniger Öl, Gas und Kohle zu nutzen, verbrennt die Menschheit zunehmend mehr davon. In diesem Jahr dürfte die weltweiten fossilen Kohlendioxid-Emissionen auf ein neues Rekordhoch klettern, wie die internationale Forschungsinitiative Global Carbon Project erklärte.

Es gebe kein klares Anzeichen dafür, dass die Welt den Höhepunkt der fossilen Emissionen bereits erreicht habe, sagte Judith Hauck vom Alfred-Wegener-Institut in Bremerhaven, eine der etwa 120 Autorinnen und Autoren des Berichts Global Carbon Budget 2024. Dem Report zufolge dürften die fossilen CO_2-Emissionen in diesem Jahr 0,8 Prozent über denen des Vorjahres liegen und 37,4 Milliarden Tonnen erreichen.

Viele Länder haben das Maximum schon erreicht

Hauck betonte, dass es nun immerhin 22 Länder gebe, in denen der Ausstoß klimaschädlicher Gase in den vergangenen Jahren reduziert wurde, während die Wirtschaft wuchs. Dazu gehörten auch die USA, Deutschland und viele andere europäische Länder. „Wir sehen da einen Trend, der uns natürlich viel zu langsam geht, der aber eben in die richtige Richtung geht und der durchaus Hoffnung macht."

Für China, das für fast ein Drittel der weltweiten CO_2-Emissionen verantwortlich ist, kommen die Forschenden in diesem Jahr nur noch auf einen sehr leichten Anstieg von etwa 0,2 Prozent. Dort könnte der Wendepunkt erreicht sein, denn 0,2 Prozent sei innerhalb der Fehlerbandbreite, kommentierte der Klimawissenschaftler Niklas Höhne vom NewClimate Institute. China setze massiv auf Elektromobilität, wodurch der Ölverbrauch gesunken sei.

Doch der Energiehunger sei in China und überall sonst auf der Welt groß, etwa durch den vermehrten Einsatz von Klimaanlagen und Künstlicher Intelligenz. Um den Bedarf zu decken, werde die Infrastruktur für fossile Energie häufig weiter ausgebaut, fuhr Höhne fort. Auf der anderen Seite seien auch erneuerbare Energien im Wachstum, auch weil etwa Solaranlagen unglaublich günstig geworden seien. Irgendwann würden diese günstigen erneuerbaren Energien die fossilen aus dem Markt drängen. „Das ist die Hoffnung, dass das in den nächsten Jahren passiert."

Land und Ozean nehmen CO auf

Für den Bericht schauten sich die Wissenschaftlerinnen und Wissenschaftler auch an, wie viel CO_2 wieder aus der Luft verschwindet. Etwas mehr als die Hälfte des von Menschen ausgestoßenen CO_2 wird von den Ozeanen, Pflanzen und Böden aufgenommen. „Beide Senken werden auch getroffen oder beeinflusst durch die Klimaveränderungen", sagte Hauck.

Land-Ökosysteme konnten im Jahr 2023 dem Bericht zufolge durch den Klimawandel etwa 27 Prozent weniger CO_2 aufnehmen als noch 2014. Das liege unter anderem an einem geringeren Niederschlag und höheren Temperaturen in bestimmten Regionen. Die Meere konnten demnach in dieser Zeit knapp 6 Prozent weniger CO_2 aufnehmen, was wahrscheinlich vor allem auf veränderte Winde zurückzuführen sei, welche die Ozeanzirkulation stören.

In diesem Jahr dürfte die weltweiten fossilen Kohlendioxid-Emissionen auf ein neues Rekordhoch klettern. SYMBOLFOTO: CHRIS LEBOUTILLIER / UNSPLASH

Die Konzentration von CO_2 in der Atmosphäre wird dem Bericht zufolge in diesem Jahr voraussichtlich 422,5 ppm (parts per million - Teilchen pro Millionen Teilchen) erreichen. Das sind mehr als 50 Prozent mehr als vor Beginn der Industrialisierung. Damit die Menge an CO_2 runtergehe, müsse die Welt nicht nur weniger ausstoßen als bisher, sondern gar nichts mehr, betonte Co-Autorin Julia Pongratz von der Ludwig-Maximilians-Universität München. „Alles, was wir heute emittieren, hat sehr langfristige Folgen."

Zeit läuft davon

Es seien nur noch wenige Jahre, bis das weltweite Ziel, die Erwärmung möglichst auf 1,5 Grad zu begrenzen, um die schlimmsten Klimawandelfolgen abzuhalten, verfehlt werde, ergänzte Pongratz. „Unsere besten Abschätzungen ergeben, dass wir in sechs Jahren eine 50-prozentige Chance haben, dass wir die 1,5 Marke knacken." Das heiße andersherum: Für das 1,5-Grad-Ziel müsste die Welt in sechs Jahren netto auf null Emissionen kommen. „Uns läuft die Zeit davon", sagte sie. Das aktuelle Jahr wird dem EU-Klimawandeldienst Copernicus zufolge zwar so gut wie sicher im Durchschnitt mehr als 1,5 Grad wärmer als die Jahre im vorindustriellen Mittel. Das Pariser Klimaziel gilt damit aber noch nicht als verfehlt, da dafür auf längerfristige Durchschnittswerte geschaut wird.

Solange die Welt noch nicht bei null CO_2-Ausstoß angekommen sei, stiegen die Temperaturen weiter, erklärte Pongratz. „Mit all den fatalen Folgen, die wir mit Feuer und Überflutungen gerade in den letzten zwölf Monaten massiv gesehen haben."

Wechselhaft, nicht kalt!

Vorhersage

Die kommenden Tage bescheren uns recht wechselhaftes Wetter und bei oft dichteren Wolken sind auch ein paar Regenschauer zu erwarten. Die Sonne zeigt sich eher nur sporadisch. Die Temperaturen sind zumeist im positiven Bereich.

Biowetter

Vor allem die Neigung zu Koliken im Verdauungstrakt ist aufgrund der Witterung erhöht. Weiters könnten auch Herz- und Kreislaufprobleme zum Thema werden. Gefährdete Personen sollten daher die Ratschläge des Arztes ernster nehmen.

Bauernregel

Wenn Sankt Thomas dunkel war, gibt's ein schönes neues Jahr.(21.12.)

Das Wochenwetter wird präsentiert von

31364601_002423

Sonntag

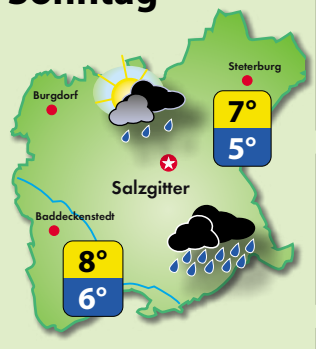

Sonne: Auf- und Untergang

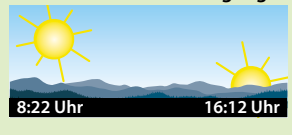

Neumond: 30.12.2024

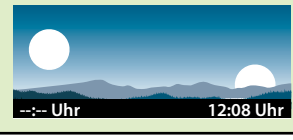

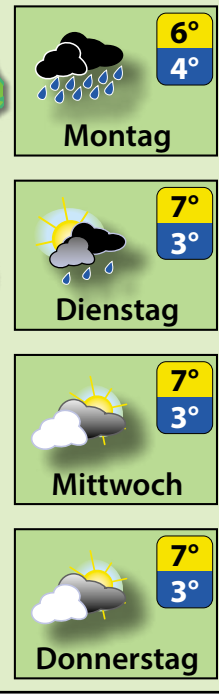

Frohe Weihnachten, aber darauf müssen Sie achten

Das Rathaus bleibt für eine Woche für den Publikumsverkehr geschlossen

Salzgitter. Die für viele Menschen schönste Zeit des Jahres steht uns bevor, die ist aber auch mit einigen Veränderungen verbunden. Sie bleibt das Rathaus von Heiligabend bis zum Neujahrstag für den Publikumsverkehr geschlossen. Außer der Berufsfeuerwehr, deren Erreichbarkeit im Notfall uneingeschränkt besteht, gibt es während dieser Zeit nur in einzelnen wichtigen Bereichen einen Notdienst oder eine Rufbereitschaft.

Die Stadtverwaltung weist daraufhin, dass die Organisationseinheiten während der Erreichbarkeitszeiten am Montag und Freitag nur in Mindeststärke besetzt sein werden und ausschließlich unaufschiebbare Dienstleistungen in Anspruch genommen werden können. Das Städtische Museum Schloss Salder hat vom 23. Dezember bis einschließlich 1. Januar 2025 für den Besucherverkehr geschlossen. Die drei Häuser der Stadtbibliothek sind ebenfalls ab dem 23. Dezember geschlossen und bieten ab dem 2. Januar ihre Leistungen wieder an. Die Leihfristen wurden wegen der Schließung entsprechend angepasst. Die digitalen Angebote und die e-Ausleihe sind während der Schließzeit uneingeschränkt nutzbar. Die städtischen Seniorentreffs sind in der Zeit vom 27. bis 30. Dezember geschlossen.

Auch die Müllabfuhr ändert sich. Der Städtische Regiebetrieb (SRB) teilt mit, dass durch die beiden Weihnachtsfeiertage am 25. und 26. Dezember sich die Termine verschieben – und zwar nach vorne. Die Abfuhr vom kommenden Montag erfolgt bereits am Samstag, 21. Dezember, die von Heiligabend ist am 23. Dezember dran und vom ersten Weihnachtstag bereits am 24. Dezember. Die Müllabfuhr vom Donnerstag, 26. Dezember, verschiebt der SRB auf den Freitag und die von Freitag auf den Samstag. Die Leerung der Altpapierbehälter, die am 25. Dezember an der Reihe wäre, erfolgt am Dienstag, 24. Dezember.

Auch durch den Neujahrstag müssen sich eine Haushalte auf veränderte Termine einstellen. Die Müllabfuhr vom Mittwoch, 1. Januar, erfolgt erst am Donnerstag, 2. Januar 2025, die Abfuhr vom Donnerstag am Freitag und die Abfuhr vom Freitag am Samstag. Fragen zur Abfuhr und Entsorgung beantwortet die Abfallberatung des SRB unter Tel. (05341) 839-3741.

Auf Änderungen müssen sich auch die Kundinnen und Kunden der Wochenmärkte einstellen. An Heiligabend und Silvester findet der Dienstag-Wochenmarkt in Lebenstedt in der Chemnitzer-Straße zwar statt, endet aber früher schon um 12 Uhr. An den drei Feiertagen, 25. und 26. Dezember sowie 1. Januar, fallen die Wochenmärkte in Salzgitter ersatzlos aus.

Auch im Jobcenter Salzgitter in Lebenstedt bleiben vom 23. Dezember bis 1. Januar die Türen zu. Persönliche Arbeitslosmeldungen können am Donnerstag, 2. Januar, rückwirkend für den Schließungszeitraum nachgeholt werden.

Viele Anliegen könnten auch von zu Hause unter der gebührenfreien Servicenummer (0800) 4555500 oder online über die Seite www.arbeitsagentur.de/eService geklärt werden", heißt es in einer Press mitteilung.

Eine Tour durch das Stahlwerk

Salzgitter. Die Tourismus-Information in Salzgitter bietet auch 2025 wieder Hüttenbesichtigungen an, bei der Interessierte den Prozess der Stahlherstellung von der Erzeugung des Roheisens am Hochofen bis zur Herstellung von Halb- und Fertigprodukten in den Walzwerken miterleben (Mindestalter 16 Jahre).

Die ersten Termine sind am 13. Januar und 11. Februar. Anmeldungen sind möglich unter Telefon (05341) 9009940 oder per E-Mail an info@tourismus-salzgitter.de.

Die Teilnahme kostet 17 Euro pro Person.

Die 3,5 Stunden dauernde Tour ist nicht barrierefrei, es sind Stufen und einige Wegstrecken zu bewältigen. Personen mit starken Erkältungssymptomen sind von der Tour ausgeschlossen.

Treffpunkt ist das Besucherzentrum am TOR 1 in Watenstedt.

33768701_002424

Entdecken Sie unsere guten Seiten: Lokales · Sport · Einkaufstipps
hallo wochenende

-Anzeige-

Die Schmidts gehen, „Der Schmidt" kommt

Salzgitters letzter Reisebusveranstalter wird künftig von Wolfenbüttel aus gesteuert

Abschiedsstimmung in der Chemnitzer Straße in Lebenstedt. Schmidt Reisen schließt zum Ende des Jahres die Türen. Nach 40 Jahren setzen sich Marianne und Michael Schmidt zur Ruhe, übergeben ihren Betrieb an das Unternehmen „Der Schmidt" in Wolfenbüttel. „Wir haben für alles gesorgt. Unser Kunden müssen sich keine Gedanken machen", sagt Marianne Schmidt.

1953 hatte die Familie den Betrieb gegründet, Michael Schmidt und dessen Ehefrau übernahmen 1985 und machten Busreisen zum Erlebnis. Viele tausende Menschen aus Salzgitter und Umgebung waren mit ihnen unterwegs. In Spitzenzeiten rollten neun Reisebusse und zehn Linienbusse für die Schmidts durch die Lande. „In den letzten Jahren haben wir das Geschäft bereits reduziert, sagt Marianne Schmidt. Die fünf Busse und das Personal kommen nun bei der Reisebüro Schmidt GmbH unter. Beide Unternehmen kennen sich gut, die Zusammenarbeit besteht bereits seit 2006 im Bereich Katalogreisen für mehrtägige Urlaubsfahrten.

Das gute Miteinander ist nun auch in die Übernahme eingeflossen. Für die Kunden ändert sich nichts, so Michael Schmidt. Die Konditionen bleiben, gültige Gutscheine können in Wolfenbüttel eingelöst werden. Wer Fragen zu bestehenden Buchungen hat, kann sich an die Reisebüro Schmidt GmbH wenden unter Telefon (05331) 884-0. Am 30. Dezember von 9 bis 13 Uhr öffnet das Geschäft in Lebenstedt das letzte Mal.

Der Abschied fällt dem Ehepaar schwer, dass sich für die Treue und Verbundenheit so vieler Menschen bedankt.

Michael und Marianne Schmidt

Dennoch freuen sich Marianne und Michael Schmidt auf den neuen Lebensabschnitt. Denn als Reiseveranstalter waren sie rund um die Uhr für ihre Kunden und Kundinnen da. Für Urlaub blieb kaum Zeit, und auch an den freien Wochenenden klingelte oft das Telefon. Manchmal morgens um 5 Uhr, wenn sich ein kranker Kunde abmeldete, oder abends, wenn jemand einen Regenschirm vermisste. Die Nähe zu den Stammkunden werde ihnen fehlen, weiß Marianne Schmidt. Aber nun können sie sich um Freundschaften und Bekannte kümmern. Auch wollen Sie viele der schönen Hotels besuchen, für die ihnen im Job immer die Zeit fehlte.

Schmidt Reisen Salzgitter

Michael Schmidt Omnibusbetrieb e.K.
Chemnitzer Straße 25a, 38226 Salzgitter
☎ 05341/84700
www.schmidt-busreisen.de

32332101_002424

29011701_002424

Einzigartige Landschaften

Matthias Hantke stellt Neuseeland in der Kniestedter Kirche vor

Salzgitter. Die Anreise ist weit - aber es lohnt sich. Diese Aussage tritt Matthias Hanke, der am Freitag, 3. Januar, um 19.30 Uhr mit einer Multivisionsshow über Neuseeland in der Kniestedter Kirche zu Gast ist, um das „Paradies am Ende der Welt“ vorzustellen. Die entspannte Lebensweise und Freundlichkeit der Bewohner, der sogenannten Kiwis, machten es einem leicht, die Strapazen zu vergessen und einzutauchen in einzigartige Landschaften mit zauberhaften Sandstränden, schroffen Berggipfeln, malerischen Seen und üppigen Regenwäldern.

„ Dazu kommt eine faszinierende Tierwelt, wie neuseeländische Seelöwen, neugierige Keas oder große Albatrosse“, so Matthias Hantke. Die Gäste begleiten den Reisejournalisten in die Nationalparks und zu den Vulkanlandschaften Neuseelands, die eine atemberaubende Kulisse bieten und ein Paradies für Wanderbegeisterte sind. Eine berühmte Tageswanderung auf der Nordinsel ist der Tongariro Crossing. Höhepunkte sind smaragdgrüne Kraterseen und die Aussicht auf aktive Vulkane.

Vorgestellt wird die Kultur der Maori. Traditionelle Tänze faszinieren und sind nicht nur Ausdruck ihrer Identität, sondern auch von großer emotionaler und spiritueller Bedeutung. Die kraftvollen Bewegungen, eindrucksvolle Mimik und die rhythmischen Gesänge, ziehen dabei viele Zuschauer in ihren Bann. Einmal soweit gereist, lohnt sich auch ein Besuch der Cook-Inseln, Tonga und Vanuatu im Pazifischen Ozean.

Der Reisefotograf Matthias Hanke ist seit 1991 mit Diashows, Fotoausstellungen und Multivisionsvorführungen in ganz Deutschland unterwegs. Darin stellt er die unterschiedlichsten Regionen dieser Welt vor, die er auf seinen Reisen mit der Kamera porträtiert. Seine Wege sind dabei oft anstrengend und abenteuerlich. Er hat mehrere Bildbände veröffentlicht und über die Yukon-Expedition ist ein Reisebericht erschienen.

Anrufen und gewinnen

Reisejournalist Matthias Hantke und hallo Salzgitter verlosen dreimal zwei Tickets für die Multivisionsshow am 3. Januar über Neuseeland. Wählen Sie einfach die Hotline (0137) 988082705 und folgen Sie der Ansage. Alle Anrufe, die am 21. und 22. Dezember 2024 eingehen, nehmen teil. Die Gewinner werden telefonisch benach-richtigt. Der Anruf kostet 50 Cent aus dem Festnetz. Mobilfunktarife können abweichen.

Malerische Touristenattraktion in Neuseeland: Der Milfordsound befindet sich fast am Zipfel der Südinsel. FOTO: MATTHIAS HANTKE

7654601_002424

Hawkids spielen in der Kniki

Salzgitter. Mit dem passenden Slogan und Song „again and again“ von den Weeklings, Amerikas bekanntester Beatles-Tribute-Band kehren die Hawkids zurück an ihre bevorzugte Wirkungsstätte. Am Samstag, 28. Dezember, um 20 Uhr geben sie in der Kniestedter Kirche in Salzgitter Bad ihr traditionelles Abschlusskonzert. Nach einer Dekade mit weiblichem Backgroundchor werden die Hawkids wieder in der ursprünglichen Formation nur mit Herren auftreten.

Außer den seit 1965 verbrüderten Gründungsmitgliedern Ralli Lewitzki (Schlagzeug) und Hubert Bienias (Gesang) sind es drei weitere, allen Fans bereits bekannte Musiker, die für das typische Klangbild der frühen Jahre garantieren. Tickets gibt es im Vorverkauf für 28 Euro in der Gärtnerei Starke in Gebhardshagen, in der Buchhandlung in SZ-Bad und in der Buchhandlung im Ärztehaus in Lebenstedt (Abendkasse 30 Euro).

Ein Rückblick voller Pointen

Kabarettist Gernot Volz knöpft sich das Jahr 2024 vor

Salzgitter. Das Jahr neigt sich dem Ende zu. Da ist es an der Zeit, auf die vergangenen zwölf Monate zurück zu blicken. Das übernimmt am Sonntag, 29. Dezember, um 18.30 Uhr der Kabarettist Gernot Volz, der sich als „Herr Heuser vom Finanzamt“ lustvoll die Ereignisse und Gestalten 2024 vorknöpft. Vom immerwährenden Streit der Ampel bis zum Hype um die Abnehmspritze, von VW-Arbeitern, die jetzt ehrenamtlich arbeiten sollen, bis zu den ersten Cannabis-Pflanzen auf der Landesgartenschau durchleuchtet der Kabarettist das Geschehen.

Die Knaller des Jahres 2024: Gernot Voltz bringt als „Herr Heuser vom Finanzamt“ einen satirischen Rückblick mit in die Wasserburg. FOTO: PRIVAT

Ein smarter Pointenakrobat im Körper eines subversiven Millimeterfetischist kommt überraschend und äußerst unterhaltsam daher. Darüber beschäftigt er sich mit Fragen wie: darf ein Mäh-Roboter als Quereinsteiger als Biologielehrer arbeiten, warum gibt es keine Energiesparlampen für Armleuchter und wann kann man endlich einen AfD-Politiker als „Außergewöhnliche Belastung“ absetzen? Gernot Voltz ist als Kabarettist seit vielen Jahren auf den Kleinstkunstbühnen der Republik zuhause, macht mit Wilfried Schmickler zusammen die Hörfunksendung „Hart an der Grenze“ für WDR 5 und hat gerade sein zweites Buch veröffentlicht mit dem Titel „Beim nächsten Berg wird alles anders“. Der Eintrittspreis beträgt im Vorverkauf 20, an der Abendkasse sind es 22. Tickets können beim Veranstalter unter Tel. (05341) 32418 oder per E-Mail an wopie-veranstaltungen@t-online.de verbindlich geordert werden.

Rock-Nacht mit „Four Roses“

Zwischen den Feiertagen steigt am Samstag, 28. Dezember, um 20 Uhr eine Rock-Nacht mit der Leipziger Kultband Four Roses im ehemaligen Pferdestall der Wasserburg in Gebhardshagen. Das Quartett war schon öfter in Salzgitter, drei Herren, die ewig nicht beim Frisör waren, dazu ein junger verwegener Mann an der Leadgitarre. Die Musiker beherrschen ihr Handwerk. Zu hören sind Lieder von Pink Floyd, Deep Purple, Whitesnake und Metallica, aber auch Hot Chili Peppers, Kings Of Leon, Foo Fighters oder Mando Diao. Ticket gibt es für 20 Euro im Vorverkauf in Gebhardshagen bei der Gärtnerei Starke und in SZ-Bad bei der Buchhandlung Lesezeichen. Verbindliche Bestellungen sind auch beim Veranstalter unter Tel. (05341) 32418 oder per E-Mail an wopie-veranstaltungen@t-online.de möglich (Abendkasse 23 Euro).

Einmal Abschied, zweimal Neustart

Bezirksschornsteinfeger Rüdiger Pultargeht in den Ruhestand

Salzgitter. Abschied und Neustart im Rathaus in Lebenstedt. Die Stadt hat einen Bezirksschornsteinfeger verabschiedet und zwei neue Amtsträger bestellt. Rüdiger Pultar scheidet Ende Dezember nach 24 Jahren aus, weil er in den Ruhestand geht. Seine Nachfolge tritt Sascha Stolte an. Ein zweiter Wechsel liegt schon etwas zurück. Mario Wachsmuth übernahm zum 1. September einen Kehrbezirk außerhalb Salzgitters. Seine Aufgaben hat Sven Kreykenbohm übernommen. Beide Nachfolger haben sich erfolgreich in einem Auswahlverfahren gegenüber weiteren Bewerbern durchgesetzt. Die Entscheidung erfolgt angelehnt an den Öffentlichen Dienst nach Eignung und Befähigung.

Abschied und Neubeginn bei den Bezirksschornsteinfegern: Mit dabei bei der Feierstunde waren Jens Soyk, Sascha Stolte, Rüdiger Pultar, Jens Kreykenbohm und Uwe Sock (unten), in der Mitte stehen Eric Neiseke, Ingo Rieck, Sascha Ordowski, Thomas Rutke, Mario Wachsmuth und Uwe Claas, oben sind es Christian Malak, Achim Zöfelt und Frank Bonse. FOTO: STADT SALZGITTER

Ordnungsdezernent Eric Neiseke schritt gemeinsam mit den übrigen Bevollmächtigten Bezirksschornsteinfegern zu Tat. Im Namen des Oberbürgermeisters bedankte er sich bei Rüdiger Pultar für die geleistete Arbeit und wünschte den neuen Bezirksschornsteinfegern einen guten Einstieg in die neue verantwortungsvolle Aufgabenstellung. Zu den Teilnehmern gehörten Christian Malak (Obermeister Schornsteinfeger-Innung Braunschweig), der Fachdienstleiter Bürgerservice und Ordnung Achim Zöfelt und Frank Bonse, Fachgebietsleiter im Fachdienst Bürgerservice und Ordnung.

„Das Schornsteinfegerhandwerk ist sehr wichtig und beinhaltet komplexe Aufgaben“, teilt die Stadtverwaltung mit. Hinzu kommen neue Gesetze und Bestimmungen, die in der täglichen Arbeit umgesetzt werden müssen. Hauptaufgabe der Schornsteinfeger ist unter anderem die Sicherstellung der Betriebs- und Brandsicherheit von Feuerungsanlagen. Sie nehmen als sogenannte Beliehene Personen öffentliche Aufgaben wahr und dienen somit der Öffentlichen Sicherheit. Die Regelungen zur Übernahme eines Kehrbezirks ergeben sich aus dem Schornsteinfeger-Handwerksgesetz. Die Stadt übt aktuell die Fachaufsicht über zehn Kehrbezirke aus.

CDU
RATSFRAKTION DER STADT SALZGITTER

Verantwortungsvolle Politik in unsicheren Zeiten!

Im Doppelhaushalt 2025/2026 der Stadt Salzgitter setzt sich die CDU-Fraktion für einen verantwortungsbewussten Umgang mit öffentlichen Geldern in unsicheren Zeiten ein. Investiert muss da werden, wo Menschen gewinnen. **Deshalb haben wir gefordert:**

- Verfügungrahmen für Salzgitter Sicher & Sauber
- Aktionsprogramm Pro-Sportstätten-Nord
- Neugestaltung des Hardewegs und Hinter dem Salze
- Erhöhung des Mittagessenzuschuss für Kinder
- Erhalt der Ferien- und Bildungsstätte Neuwerk
- Beschleunigung des Breitbandausbaus
- Ausweitung der Programms KiTa-Einstieg
- Geld für Lernmittel an Grundschulen
- Investitionszuschuss Thieder Bad
- Einrichtung eines Bildungsbüros

33825601_002424

Getränkeland Sander
Salzgitters großer Getränkemarkt · Riesenauswahl auf ca. 1300 m²

Einbecher Brauherren 11.99
20× 0,33 l, 1 l = 1.82 € + 3.90 € Pfand

Einbecher Pilsener und Landbier 11.99
30× 0,33 l, 1 l = 1.21 € + 3.90 € Pfand

VELTINS Pilsener 12.99
24× 0,33 l, 1 l = 1.64 € + 3,42 € Pfand
20× 0,50 l, 1 l = 1.30 € + 3,10 € Pfand

KULMBACHER Pilsener 13.99
24× 0,33 l, 1 l = 1.77 € + 3,42 € Pfand
20× 0,50 l, 1 l = 1.40 € + 3,10 € Pfand

Bitburger verschiedene Sorten 12.99
24× 0,33 l, 1 l = 1.64 € + 3,42 € Pfand
20× 0,50 l, 1 l = 1.30 € + 3,10 € Pfand

Pülleken verschiedene Sorten 14.99
24× 0,33 l, 1 l = 1.89 € + 3,42 € Pfand

VILSA Classic, Medium und Naturell 5.79
12× 1 l, 1 l = 0.48 € + 3.30 € Pfand

VILSA Brunnen, Medium, Naturell, sanftperlig 5.49
12× 0,7 l, 1 l = 0.65 € + 3.30 € Pfand

Wir wünschen ein besinnliches Weihnachtsfest und ein gesundes neues Jahr.

BAD HARZBURGER Natürlich aus dem Harz. Brunnen, Medium, Naturell, sanftperlig 4.49
12× 0,75 l, 1 l = 0,50 € + 3.30 € Pfand

EXTALER MINERALQUELL Brunnen, Medium und Classic 3.99
12× 0,7 l, 1 l = 0,48 € + 3.30 € Pfand
12× 0,75 l, 1 l = 0,44 € + 3.30 € Pfand

Wir vermieten für Ihre Feiern und Feste Zapfanlagen, Schankwagen, Kühlwagen, Tresen, Stehtische und Bierzeltgarnituren.
Abholpreise – solange Vorrat reicht! – Für Druckfehler keine Haftung
Angebote vom 21.12.2024 bis 04.01.2025
Salzgitter-Bad, Daimlerstraße 6, Industriegebiet, Tel. (0 53 41) 3 18 88,
Öffnungszeiten: Mo. – Fr. 8.00 – 18.30 Uhr Sa. 8.00 – 16.00 Uhr – Fragen Sie nach unserem Lieferservice

32284201_002424

Kreativ und produktiv

Acht Beiträge bei den **Kurzfilmtagen am 21. und 22. Dezember** in Salzgitter-Bad

Salzgitter. Mit vielen anderen Betreibern zwischen Husum und Konstanz bteiligte sich das Bürgerkino in Salzgitter-Bad am 21. und zusätzlich am 22. Dezember an den Kurzfilmtagen. An den beiden kürzesten Tagen des Jahres werden bundesweit 25.000 Zuschauer und Zuschauerinnen erwartet. Sie machen sich auf den Weg, um auf professioneller oder improvisierter Leinwand den Kurzfilm in all seinen Facetten zu feiern: als Einstieg in die Filmwelt für den Nachwuchs, als Kabinettstück gestandener Filmemacher und Filmemacherinnen oder als Spielwiese für Experimentierfreudige.

Gleichzeitig soll mit dem Tag auf die hohe Kreativität und Produktivität der deutschen Kurzfilmszene aufmerksam gemacht werden. Das Cinema zeigt am 21. und am 22. jeweils um 17 Uhr acht Filme aus Niedersachsen „Nord Shorts“ in etwa 90 Minuten. Es sind Werke aus den Hochschulen in Salzgitter, Braunschweig, Hildesheim und Hannover. Gezeigt werden Filme, die nicht länger dauern als zwei bis 20 Minuten.

Und es sind Gäste vor Ort. Die Regisseurin Julia Roesler kommt am 21. Dezember nach Salzgitter-Bad, die „Lieber Papa, deine Tochter“ gedreht hat. Der 17-minütige Film wird in einem ungewöhnlichen Setting erzählt: Plattform ist der Desktop der Regisseurin, auf dem sie E-Mails an ihren Vater schreibt. Es hat einen Streit gegeben, und die Tochter sucht nun wieder das Gespräch. Es geht um soziale Gerechtigkeit, Chancengleichheit und darum, wie zwei Generationen das Gleiche wollen und doch nicht zusammenkommen. Der Film ist ein Versuch herauszufinden, wie wir miteinander reden und wie wir miteinander reden müssen.

Außerdem hat Maraia Jakimov für den 22. Dezember zugesagt, ihr Beitrag heißt „Hey“. Die kleine Liebesgeschichte beschreibt in vier Minuten das zögerliche Herantasten eines Schüler und einer Schülerin. Das warme Gefühl im Bauch, was man zunächst leugnet, die erste Kontaktaufnahme, die man zuvor ein Dutzend Mal im Kopf durchgegangen ist und der Moment, in dem man sich endlich traut.

Cinema-Geschäftsführer Claus Griesbach hofft auf viele Besucher und Besuchereinnen. Diese unterstützten nicht nur das Bürgerkino und dessen Anspruch auf Vielfältigkeit, sondern setzten dann auch ein Zeichen der Anerkennung für filmische Produkte der niedersächsischen Hochschulstandorte.

Stellt ihren Kurzfilm vor: Regisseurin Maraya Jakimov kommt ins Cinema nach Salzgitter-Bad. FOTO: PRIVAT

Kommt nach Salzgitter-Bad: Regisseurin Julia Roeßler kommt am 21. Dezember ins Bürgerkino. FOTO: PRIVAT

Geboren wurde der Kurzfilmtag 2011 in Frankreich als „Le jour le plus court“. Seit 2012 findet er in Deutschland statt und wird von der AG Kurzfilm und dem Bundes- verband Deutscher Kurzfilm koordiniert. Mittlerweile handelt es sich laut Claus Griesbach um ein „international bedeutsames Kulturereignis“, an dem sich mehr als 20 Länder beteiligten. Schirmherrin der deutschen Ausgabe ist die Beauftragte der Bundesregierung für Kultur und Medien, Staatsministerin Claudia Roth.

Advent, Advent, Wechsel verpennt?

Bei gestiegenen Beiträgen Ihrer Kfz-Versicherung können Sie noch **innerhalb eines Monats** nach Erhalt der Rechnung **zur günstigen HUK-COBURG wechseln.**

Wir beraten Sie gerne!

Kundendienstbüro
Sascha Schmidt
Marktstr. 7
38259 Salzgitter-Bad
Tel. 05341 3988095
sascha.schmidt@hukvm.de

Vertrauensmann
Klaus-Dieter Blumenberg
Lauenburger Weg 22
38259 Salzgitter-Bad
Tel. 05341 38184
klaus-dieter.blumenberg@hukvm.de

Kundendienstbüro
Harald Warnecke
Chemnitzer Str. 34
38226 Salzgitter-Lebenstedt
Tel. 05341 4091257
harald.warnecke@hukvm.de

HUK

27062101_002424

Lions-Kalender: die dritte Woche

Die Tage 15 bis 21 sind ausgelost

Salzgitter. Der Förderverein des Lions-Clubs Salzgitter Schloss Salder hat wieder einen Adventskalender für die gute Sache herausgegeben. Jedes Exemplar trägt eine verdeckte Zahl, die freigerubbelt werden muss. Diese Nummern haben in der dritten Woche gewonnen. Die Angaben sind alle ohne Gewähr.

Am 15. Dezember: Einen 20-Euro-Einkaufsgutschein von Getränke Sander gewinnen die 2719, 4337, 3579 und 4499, einen 30-Einkaufsgutschein der Glückauf-Apotheke die 1898, 4930, 143 und 4330, eine Familien-Zoo-Card (Wert 223 Euro) die 246.

Am 16. Dezember: Einen 20-Euro-Gutschein bei Foto Mayer gewinnen die 229, 3779, 3770, 874 und 4891, ein Gutscheinpaket (35 Euro) der BSF Salzgitter für die Eishalle die 568, je eine Tüte Backwaren (fünf Euro) die 1732, 1579, 1343, 1700, 3990, 2766, 2442, 345, 2422, 2163, 2648, 4569, 395, 944, 4223, 1958, 192, 2728, 4256, 3371, 2028, 1634, 4099, 913 und 2445.

Am 17. Dezember: Eine Kiste Bier aus Kerstins Laden gewinnen die 1522, 2202, 4462, 4907, 780, 2098, 490, 3956, 4142 und 650, einen Gutschein für zwei Massagen die 4682, 4234 und 3414, einen Rundflug über Salzgitter im Wert von 200 Euro die 1344 (spendiert von Dr. Teusch, abzuholen bei der Feuerwehr Lebenstedt).

Am 18. Dezember: Eine Kühlbox von WEVG gewinnt die 874, einen Standventilator der WEVG die 2339, zwei Tagestickets für die BraWo Open (Wert 100 euro) der Volksbank BraWo die 3973 und eine Ballonfahrt mit dem Reisebüro Flugbörse die 939.

Am 19. Dezember: Einen 25-Euro-Gutschein für Fessel & Partner gewinnen die 1677, 1464, 3351 und 2402, einen 25-Euro-Gutschein der Thalia Buchhandlung die 1631, 4891, 808, 721, 3118, 3880, 3215 und 3565 (spendiert von Dr.-Ing. Fabian Hoffmann, abzuholen bei der Feuerwehr Lebenstedt), einen 20-Euro-Gutschein der Fa. Hammer die 4435, 2662, 4442, 3107 und 3355.

Am 20. Dezember: Ein 50-Euro-Gutscheinpaket der BSF für das Stadtbad der BSF gewinnt die 4757, ein 50-Euro-Gutscheinpaket der BSF für das Thermalsolbad der BSF gewinnt die 4162, ein LEGO-Mobilkran (Wert 80 Euro) der NWD Bau die 1741 (abzuholen bei der Kanzlei Hülsebusch & Werler), ein 120-Euro-Gutschein für ein Grünkohlessen für 6 Personen bei Easy-Golf Bode gewinnen die 1163 und 2418.

Am 21. Dezember: Einen 10-Euro-Verzehrgutschein der Bäckerei Mücke für den Mühlengarten beim Kultursommer gewinnen die 4059, 2222, 4201, 3693 und 3042, einen 50-Euro-Gutschein der Werbegemeinschaft SZ-Bad die 852, 8, 150, 2386 und 2612 (abzuholen bei der Feuerwehr Lebenstedt), einen gutschein für eine Ballonfahrt für zwei Personen (Wert 500 euro) die 3898 (spendiert von der Wohnbau Salzgitter).

Die Gewinnzahlen finden sich online auf der Seite www.salzgitter-schloss-salder.lions.de

So sieht er aus, der Adventskalender der Lions: Der Verkauf läuft noch bis zum Adventstreff in Salder. FOTO: PRIVAT

Der Förderverein des Lions-Klubs Schloss Salder gibt die ersten Gewinn-Nummern für seinen Adventskalender bekannt. GRAFIK: PRIVAT

Baumbestattungen auch in Salzgitter

Die Stadt setzt zum 1. Januar 2025 auf dem **Waldfriedhof** einen Ratsbeschluss um

Salzgitter. Die Stadt setzt im kommenden Jahr einen knapp drei Jahre alten Plan um. Ab Januar 2025 bietet sie auf dem Waldfriedhof in Salzgitter-Bad eine neue Bestattungsform an. Urnenbeisetzungen können dann nicht nur in Einzelgräbern und Urnengemeinschaftsanlagen stattfinden, sondern auch unter vorhandenen älteren Bäumen. Der Rat der Stadt hate 2022 die Verwaltung beauftragt, ein entsprechendes Konzept für Baumbestattungen auf dem Waldfriedhof zu erarbeiten, um so dem Wunsch vieler Bürgerinnen und Bürgern Rechnung zu tragen.

Der Städtische Regiebetrieb (SRB) bietet nun im nördlichen Bereich des Geländes die Möglichkeit von Urnengrabstätten unter freistehenden Bäumen an. An den ausgewählten Bäumen, die auf Rasenflächen stehen, sind je nach Standort des Baumes, bis zu zwölf Urnenbestattungen möglich, heißt es in einer Pressemitteilung aus dem Rathaus. „An jedem Bestattungsbaum wird eine Tafel aufgestellt, auf der für jede beigesetzte Person ein separates Schild angebracht wird, wenn dies gewünscht ist. Auf diesem sollen der Name, das Geburts- und Sterbejahr eingraviert werden."

Für Baumbestattungen beträgt, wie bei den übrigen Urnenbeisetzungen auch, die Ruhefrist mindestens 20 Jahre. Die Ausgestaltung erfolgt als sogenanntes Wahlgrab. Dadurch besteht die Möglichkeit, die Ruhezeit der Grabstelle zu verlängern. Diese Gestaltung dient insbesondere dazu, die gemeinsame Bestattung von Familienangehörigen zu ermöglichen. Bei Fragen stehen beim SRB eine Mitarbeiterin unter Tel. (05341) 839-3952 und ein Mitarbeiter unter Tel. (05341) 839-3995 zur Verfügung.

Weitere Informationen zu diesem Thema finden Interessierte unter www.salzgitter.de/baumbestattung.

Baumbestattungen möglich: Auf dem Waldfriedhof in Salzgitter-Bad hat die Stadt diese Möglichkeit geschaffen. FOTO: SZ-PA/RK

Zwei vielfältige und effektive Tage

Aqua-Fitness zum Ausprobieren am 2. und 3. Januar im Stadtbad

Salzgitter. Die Bäder Sport und Freizeit GmbH will am 2. und 3. Januar „spannende Einblicke in das vielseitige Kursprogramm" im Stadtbad in Lebenstedt geben. Bei den „Aqua-Fitness-Tagen" können sich alle Badegäste auf ein abwechslungsreiches Angebot freuen: Wassergymnastik, Aqua-Jogging, Mini-Disco und Aqua-Tabata: Alle Mitmachangebote sind an diesen beiden Tagen kostenlos.

„Nach dem großen Erfolg der Aqua-Fitness-Tage in den letzten Jahren freuen wir uns, auch in diesem Jahr erneutzu zeigen, wie vielfältig und effektiv Bewegung im Wasser sein kann. Es ist die perfekte Gelegenheit, um unsere Kursangebote auszuprobieren", so David Tarczewski, Bereichsleiter des Stadtbads. Badegäste zahlten „lediglich den regulären Eintrittspreis".

Aqua-Fitness habe nicht nur einen Spaßfaktor, sondern sei auch ein effektives Ganzkörper-Workout, so die BSF. Wer nach den Aqua-Fitness-Tagen weiterhin aktiv bleiben möchte, kann sich im Kursbuchungsportal des Stadtbads für weitere Angebote anmelden. Die Kurse starten ab 10.30 Uhr und dauern jeweils etwa 20 Minuten. Eine Anmeldung ist nicht erforderlich. Das vollständige Kursprogramm wird auf der Internetseite des veröffentlicht.

Unter www.stadtbad-lebenstedt.de finden sich auch weitere Informationen zu Öffnungszeiten, Preisen und Veranstaltungen.

Kurse zum Ausprobieren: Die BSF bietet zwei Aqua-Fitness-Tage im Stadtbad an. FOTO: PRIVAT

Verbindendes und Unvergessliches

Grußwort des Oberbürgermeisters Frank Klingebiel zum Weihnachtsfest und Jahreswechsel 2024

Salzgitter. Oberbürgermeister-Frank Klingebiel wendet sich vor dem Weihnachtsfest mit einem Grußwort an die Einwohner und Einwohnerinnen Salzgitters. „Liebe Mitbürgerinnen und Mitbürger, im Grunde sind es immer die Verbindungen mit Menschen, die dem Leben seinen Wert geben“, zitiert er darin den preußischen Gelehrten, Schriftsteller und Staatsmann Wilhelm von Humboldt. „Damit gemeint sind unsere vielfältigen Kontakte zu Mitmenschen, Verwandten, Freundinnen, Freunden, Kolleginnen und Kollegen. Genau diese Verbindungen machen uns und unsere Stadtgesellschaft in Salzgitter aus.

Unsere Familie, Freundinnen und Freunde sind besonders wichtig. Sie sind feste Konstante und Ruhepole in diesen wechselhaften und stürmischen Zeiten. Und genau deswegen ist es auch wichtig, das bevorstehende Weihnachtsfest zu nutzen, um gemeinsam inneren Frieden, Freude und Zuversicht zu finden sowie im Kreise unserer Liebsten eine kurze Pause vom Alltagsstress zu haben und die notwendige Kraft für das nächste herausfordernde Jahr zu tanken. Meine Bitte an Sie für die Festtage: Schenken Sie auch Menschen in unserer Stadt ein freundliches Lächeln oder ein aufmunterndes Wort, die sie nicht kennen, denen Sie zufällig begegnen. Das ist für jede und jeden eine Freude, zumal es auch in unserer Stadt Menschen gibt, die den Heiligen Abend alleine verbringen müssen. Mit diesen kleinen Gesten können Sie viel Gutes bewirken. Weihnachten ist dafür genau die richtige Zeit! Lassen Sie den Geist der Nächstenliebe, Frohsinn und Freude auch in Zukunft in unserer Stadt wirken! Dies ist in den aktuell stürmischen Zeiten, in denen „die Welt aus den Fugen“ zu geraten droht, ein großer Hoffnungsschimmer.

Das Jahr 2024 ist wie im Flug vergangen

Lassen Sie mich nun kurz das vergangene Jahr Revue passieren, das wieder wie im Flug vergangen ist: Gemeinsam haben unzählige ehrenamtlich engagierte Salzgitteranerinnen und Salzgitteraner unter Ihnen in unserer Stadt Enormes bewegt und erreicht. Rund um die Uhr sind beispielsweise unseren freiwilligen Feuerwehrkameradinnen und Feuerwehrkameraden gemeinsam mit unserer Berufsfeuerwehr und den vielen Hilfsorganisationen in Salzgitter für uns und unsere Sicherheit da. Ein gutes und beruhigendes Gefühl! Unsere Sport-, Kultur- und Veranstaltungsszene ist nur Dank der zahlreich Engagierten in den Sport- und Schützenvereinen, Kirchengemeinden, Chören, Künstlergruppen, Kultureinrichtungen und den Werbegemeinschaften so attraktiv und bunt. Und genau deswegen bin ich froh und stolz, dass wir auch in diesem Jahr wieder viele gemeinnützige Vereine und ihre Ehrenamtlichen mit knapp vier Millionen Euro aus der städtischen Konradstiftungsgesellschaft mbH unterstützen konnten. Und ich bin sehr stolz auf so

Verbindungen machen uns und unsere Stadtgesellschaft in Salzgitter aus: Oberbürgermeister Frank Klingebiel. FOTO: SZ-PA/RK

viele, die in unserer Stadt ehrenamtlich aktiv sind - das ist großartig und einfach unbezahlbar! Ein großes Dankeschön an alle, die unser Salzgitter in vielen Bereichen durch ihr ehrenamtliches Engagement „am Laufen“ halten.

Laufende Bauvorhaben ein echter Kraftakt

Mit großer Freude und Stolz erfüllt mich auch der gute Baufortschritt unserer städtischen Neubauvorhaben. Im Bereich der Kita- und Schullandschaft sind das: die Kita Brotweg in Salzgitter-Thiede, die Kita Salzgitter-Lichtenberg (Zingel), die Kita an der Wiesenstraße in Salzgitter-Bad sowie die Grundschule Nord in Salzgitter-Lebenstedt und die Grundschule an der Wiesenstraße in Salzgitter-Bad, die voraussichtlich alle bis spätestens Mitte nächsten Jahr in Betrieb gehen können. Der Bau der Grundschule in Lichtenberg schreitet planmäßig bis Mitte 2026 voran. Ebenfalls läuft aktuell der Bau des Ganzjahresaußenbeckens im Stadtbad in Salzgitter-Lebenstedt, das zur Freibadsaison 2025 in Betrieb gehen soll. Kurz vor dem Abschluss steht die Sanierung der Aula des Gymnasiums Fredenberg, als eine der beiden großen Veranstaltungshallen unserer Stadt. Auch die Aula des Gymnasiums Salzgitter-Bad wird nach aktuellem Stand bis 2027 grundsaniert. Dort wird zur Zeit übrigens der Trakt 1 saniert. Neben den zahlreichen kleineren Sanierungsprojekten ist diese Fülle an laufenden Bauvorhaben planerisch und finanziell mit rund 89 Millionen Euro ein echter Kraftakt.

Große Untenehmen in stürmischen Gewässern

in stürmischen Gewässern sind leider auch einige Großunternehmen in unserer Stadt: Von starkem internationalen Konkurrenz- und Handlungsdruck sowie unternehmerischen Fehlentscheidungen lesen und hören wir in den vergangenen Monaten leider sehr oft in der Presse. Desweiteren haben wir in den letzten Jahren eine Wirtschafts- und Förderpolitik des Bundes erleben müssen, die wenig konsistent und in keiner Weise verlässlich war. Volkswagen und die Salzgitter AG haben im Rahmen ihrer Transformationsprozesse bereits Milliarden Euro in Salzgitter gut investiert, um sich zukunftsfähig aufzustellen. Und dennoch stehen auch in unserer Stadt aktuell viele Arbeitsplätze auf dem Spiel. Ich wünsche mir hier schnell einvernehmlich arbeitsplatzsichernde Zukunftslösungen, damit sich die aktuelle Verunsicherung der Beschäftigten und ihrer Familien in Zuversicht und Vertrauen wandelt. Vertrauen kann Berge versetzen! Davon bin ich - gerade auch aus meinem christlichen Glauben heraus - überzeugt. Lassen Sie uns jeder und jede an seiner und ihrer Stelle fest dafür einstehen.

Entscheidungen sind vor Ort zu meistern

Für mich und sicherlich auch für Sie war das zurückliegende Jahr alles andere als ruhig und normal. Internationale und bundespolitische Entscheidungen und Entwicklungen können wir hier in Salzgitter nicht ändern, aber wir haben diese vor Ort zu meistern. Und das haben wir auch 2024 geschafft, alle gemeinsam; der persönliche Kraftaufwand hierfür war für alle allerdings enorm hoch. Herzlichen Dank für Ihr großartiges Engagement für unser Salzgitter.

Nun wünsche ich Ihnen ganz im Sinne des eingangs genannten Zitates von Wilhelm von Humboldt viele verbindende und unvergessliche Momente mit Ihrer Familie, Ihren Freundinnen, Freunden und Bekannten sowie ein glückliches, friedliches und gesegnetes Weihnachtsfest. Für das bevorstehende neue Jahr 2025 wünsche ich Ihnen Gesundheit, Zuversicht und Gottes Segen.

29047601_002424

FROHE WEIHNACHTEN

Grüße aus Salzgitter

Eine Verlagsbeilage vom 21. Dezember 2024

hallo SALZGITTER wochenende

© 123RF: kotoffei/artnis

© artnis/123RF

FROHE WEIHNACHTEN

aus Salzgitter

LIEBE LESERINNEN UND LESER,

es ist wieder so weit: Leise klingen die Weihnachtsmelodien, der Duft von Tannen und Punsch wabert durch die Straßen und in den Schaufenstern der Geschäfte sowie in den eigenen Räumen schimmert und glitzert es überall feierlich – das Weihnachtsfest steht vor der Tür. Zeit für ein bisschen Ruhe und Besinnlichkeit sowie wertvolle Stunden mit der Familie und Freunden. Wir suchen die Nähe, rücken näher zusammen, lehnen uns einfach mal zurück und genießen.

Zumal unsere Zeit von vielen Herausforderungen geprägt ist – politisch, wirtschaftlich und auch gesellschaftlich. Umso wichtiger sind der persönliche Zusammenhalt und der Erhalt unserer Werte und Traditionen.

Dazu gehören Mut, Energie und Vertrauen, ebenso Geduld, Trost, Hoffnung, Freude und auch Kraft – eine Vielzahl großer Begriffe, die uns Jahr für Jahr immer wieder auf Weihnachten einstimmen.

Vor allem gilt das Christfest in einer turbulenten Zeit als feste Konstante, die uns Sicherheit, Orientierung und auch Hoffnung bieten kann. Und es braucht oftmals gar nicht viel Zeit, um anderen Menschen Halt und Gemeinschaft anzubieten, solidarisch zu sein oder mit Kleinigkeiten und Gesten etwas Gutes zu tun. Ein freundliches Lächeln, ein warmer Händedruck, eine liebe Umarmung.

Die Werte des Weihnachtsfestes bedeuten auch Menschen anderer Religionen und Kulturen etwas – denn

dieser Tage fröhlich miteinander zu sein, zusammenzukommen und Zeit gemeinsam zu verleben, verbindet. Zeit auch jenen Menschen zu schenken, denen es gerade vielleicht nicht so gut geht. Genau das ist es, was zufrieden und glücklich machen kann. Berührende Momente, die bleiben.

Auf den folgenden Seiten unserer Weihnachtsbeilage finden Sie, liebe Leserinnen und Leser, viele unterhaltsame Geschichten rund um Weihnachten sowie einige herzliche Weihnachtsgrüße, die Ihnen die Festtage versüßen und bleiben sollen.

Im Namen des gesamten *hallo*-Teams wünschen wir Ihnen viel Spaß beim Lesen und Stöbern sowie ein entspanntes, geruhsames und vor allem genussvolles Weihnachtsfest.

© kotoffei/123RF, olesyagrishina/123RF, arcadi62 /123RF, privat

Mit weihnachtslichen Grüßen

Carsten Winkler
Geschäftsführer Madsack
Medien Ostniedersachen

Melanie Stallmann
Redaktionsleiterin
hallo Wochenende

31425601_002424

Frank Storchmann
Dachdeckermeister
Dach- und Fassadenbau GmbH
Bedachungen · Bauklempnerei
Schornsteinarbeiten · Gerüstbau
hinterlüftete Fassaden

Zum Dorfplatz 4
38239 Salzgitter OT Sauingen
Telefon (0 53 00) 90 11 76
www.dachdeckerei-storchmann.de

Fröhliche Weihnachten
und ein gesundes,
glückliches
Jahr 2025
wünschen wir allen Kunden,
Freunden und Bekannten
verbunden mit einem
Dankeschön für das
entgegengebrachte
Vertrauen.

31035001_002424

HINWEIS GENERISCHES MASKULINUM
Aus Gründen der besseren Lesbarkeit verwenden wir bei personenbezogenen Hauptwörtern meist nur das generische Maskulinum und verzichten auf den gleichzeitigen Gebrauch der Sprachform männlich, weiblich und divers. Entsprechende Begriffe gelten im Sinne der Gleichbehandlung grundsätzlich für alle Geschlechter und beinhalten keinesfalls eine Herabwürdigung oder Diskriminierung der anderen Geschlechter und umfassen Personen jeden Geschlechts gleichermaßen und gleichberechtigt.

FROHE WEIHNACHTEN

aus Salzgitter

© artnis/123RF

DAS LEBKUCHENHAUS

Hast du schon mal ein Haus gebaut,
das gut riecht und hübsch ausschaut?
Ein Haus, an dem der Architekt,
liebend gern mal selbst dran schleckt?

Dann solltest du es mal versuchen.
Statt Steine nimmst du Pfefferkuchen,
statt Mörtel weißen Zuckerguss,
dann wird dein Häuschen ein Genuss.

Mit Gummibären und Schokostücken
füllst du dann die letzten Lücken.
Man braucht Geduld und Feingefühl,
die Wände sind nicht sehr stabil.

Noch ein paar Zapfen, Eiweiß-Kleckse,
Hänsel, Gretel und die Hexe.
Die Kinderaugen schauen entzückt.
Das Bauwerk ist ihnen gut geglückt.

von Gudrun Nagel-Wiemer

© teresaliss/123RF, privat, Gudrun Nagel-Wiemer

Das Team der Dachdeckerei Holger Wilczak bedankt sich herzlich für ein gutes Miteinander und das entgegengebrachte Vertrauen und die angenehme Zusammenarbeit.

Wir wünschen Ihnen und Ihrer Familie ein frohes und gesegnetes Weihnachtsfest, viel Glück, Gesundheit und Erfolg im neuen Jahr.

DACHDECKEREI
Holger Wilczak
gut bedacht
Meisterbetrieb

www.dachdeckerei-wilczak.de
holger-wilczak@t-online.de
Kontakt unter: 05341-833062
0157-35804565

29701001_002424

30778001_002424

Frohe Weihnachten!

Wir danken Ihnen für Ihr Vertrauen im Jahr 2024.
Kommen Sie gut in das neue Jahr!

Weil's um mehr als Geld geht.

31555901_002424

© artnis/123RF

HERZLICHKEIT ZWISCHEN MENSCH UND MENSCH

Weihnachtsgruß der evangelisch-lutherischen Propstei Salzgitter

„Ich brauche seine Herzlichkeit." – diese Worte gingen mir lange nach. Ja! Herzlichkeit. Ein junges Brautpaar im Hochzeitsgespräch – sie sagt über ihn: „Ich brauche seine Herzlichkeit." Die Verbindung zwischen zwei Menschen, geprägt von Herzlichkeit. Es gibt sie nicht nur zwischen zwei Liebenden, sondern auch zwischen Freund*innen, zwischen Familienmitgliedern.

An Weihnachten kommen wir mit der Sehnsucht in Kontakt, dass es da eine Herzlichkeit auch zwischen Fremden geben kann. Zwischen verschiedenen Völkern. Zwischen den Religionen. Zwischen Kontinenten. Kurz: zwischen Mensch und Mensch. Eine Herzlichkeit, bei der wir einander nicht lieben müssen, aber respektieren dürfen und in Ruhe und Frieden leben lassen. Das wäre doch schon alles! Aber so einfach ist das ja nicht.

Und in unserer Stadt wird an vielen vielen Orten genau das gelebt: Herzlichkeit zwischen Mensch und Mensch. Immer wieder werden Wege zum anderen, zur anderen gesucht und gefunden, gelingendes Zusammenleben gestaltet. Dafür bin ich so dankbar!

Und gleichzeitig ist deutlich: Es gibt noch so vieles zu meistern, zu hoffen und zu beten, denn die Welt, im Kleinen wie im Großen, ist (noch) nicht im Frieden mit sich.

Weihnachten ist das Fest, das uns zuflüstert: „Es muss nichts so bleiben, wie es ist." Und des Weiteren heißt es in der Bibel: „Es ist aber der Glaube ein Rechnen mit der Erfüllung dessen, worauf man hofft, ein Überzeugtsein von der Wirklichkeit der Dinge, die man (noch) nicht sieht." (Hebräerbrief Kapitel 11. Vers 1.)

Ach, Herr im Himmel! Komm in diese Welt und stärke unseren Glauben, dass Frieden und eine Herzlichkeit zwischen Mensch und Mensch möglich sein können auf Erden. Stärke unsere Sehnsucht nach dem guten Leben für alle Menschen. Und erfülle unsere Herzen – denn du, Gott, bist ja die Liebe. Im kleinen Kind in der Krippe, im Christkind, wird das sichtbar.

In diesem Sinne grüße ich Sie und euch alle herzlich im Namen der evangelischen Propstei Salzgitter. Gesegnete Weihnachten und für das neue Jahr 2025 viele Wege mit Herz!

Pfarrerin Anette Quedenfeld, Stellvertretung des Propstes Uwe Teichmann © privat

Wir danken für das entgegengebrachte Vertrauen und wünschen besinnliche Feiertage und alles Gute im neuen Jahr.
TKM
TEUBER Kunden & Montageservice
Inh. Daniela Teuber
www.teuber-montagen.de
email: info@teuber-montagen.de
Schwemmhorn 8, 38259 Salzgitter Tel. & Fax: (05341) 30 15 12
28557701_002424

38259 Salzgitter
Tel.: 0 53 41/ 39 88 88 3
Mail: info@thomas-grass.de
Meisterbetrieb
Thomas Graß
Sanitär-und Heizungstechnik
Wir wünschen unseren Kunden und Geschäftsfreunden ein frohes Weihnachtsfest und ein gesundes und erfolgreiches Jahr 2025.
31439801_002424

wohnbau SALZGITTER
Dein Raum zum Kuscheln
Wir wünschen Ihnen eine schöne Weihnachtszeit, einen guten Rutsch ins neue Jahr und ein gesundes, glückliches 2025!
WWW.WOHNBAU-SALZGITTER.DE
Foto: ©JennySturm | stock.adobe.com
31023101_002424

Liebe Kunden, Geschäftspartner, Freunde und Bekannte,
wir freuen uns sehr, dass Sie uns im vergangenen Jahr Ihr Vertrauen entgegengebracht haben. Genießen Sie die kommenden Feiertage und erholen Sie sich gut im Kreise der Liebsten.
Wir wünschen Ihnen ein fröhliches Fest und eine schöne Zeit zwischen den Jahren.
Kommen Sie gut ins neue Jahr!
Ihr Team von RÜHE REISEN, Liebenburg
31432901_002424

© artnis/123RF

LANDESKIRCHE LÄDT EIN ZU 900 GOTTESDIENSTEN

Christvesper im Braunschweiger Dom auf YouTube verfolgen

Die Landeskirche Braunschweig bietet wieder ein Online-Portal an, auf dem etwa 900 Gottesdienste rund um Weihnachten eingestellt sind. Auf der Internetseite www.Weihnachten-im-Braunschweiger-Land.de können Interessierte alle Gottesdienste suchen, die zwischen dem 23. und 31. Dezember 2024 in den 268 evangelischen Kirchengemeinden im Braunschweiger Land angeboten werden.

Die Adresse erhebt jedoch keinen Anspruch auf Vollständigkeit. Es verzeichnet nur Angebote von Veranstaltern, die sich aktiv an dem Portal beteiligen. Für die Inhalte sind die Veranstalter selbst verantwortlich. Ebenfalls in der Gottesdienst-Datenbank zu finden ist die Christvesper im Braunschweiger Dom. Am 24. Dezember um 18.15 Uhr predigt dort Landesbischof Dr. Christoph Meyns.

Musikalisch wird der Gottesdienst von der Jugendkantorei der Domsingschule unter der Leitung der Domkantorin Elke Lindemann und des Kantors Robin Hlinka gestaltet. Der Gottesdienst wird als Livestream auf dem YouTube-Kanal „Evangelische Perspektiven“ übertragen. Er ist über die Internetseite www.weihnachtenimdom.de aufrufbar.

© kotoffei/123RF

31154701_002424

© kotoffei/123RF

SALZGITTERS VW-BELEGSCHAFT UND KONZERN SPENDEN 64.000 EURO

Im Namen der Belegschaft des Volkswagenwerkes in Salzgitter übergaben Betriebsratsvorsitzender Björn Harmening und Sozialausschusssprecher Cemal Ince gemeinsam mit Vertretern des Personalwesens, Sascha Liebelt und Markus Tebbe die Belegschaftsspende in Höhe von insgesamt 64.000 Euro an Vertreter acht sozialer Einrichtungen aus der Region. In diesem Jahr spendeten die Beschäftigten aus dem Volkswagenwerk Salzgitter 57.821,01 Euro. Das Unternehmen stockte diese Summe auf 64.000 Euro auf.

Je 8000 Euro erhielten das CJD Salzgitter, die Lebenshilfe, die Salzgitter Tafel, das Elisabethstift in Salzgitter-Gitter, das Frauenhaus Salzgitter, die Beratungsstelle gegen sexuelle Gewalt e.V., die ArCus gGmbH sowie die Hospiz Initiative in Lebenstedt. „Wir leben in politisch und wirtschaftlich unsicheren Zeiten", sagte Björn Harmening, „trotzdem bleiben wir solidarisch und deshalb freuen wir uns, den Einrichtungen mit unserer Belegschaftsspende jährlich wenigstens eine kleine finanzielle Sicherheit zu gewähren."

Die Vertreter der Institutionen bedankten sich bei der Belegschaft. So will die Lebenshilfe Salzgitter die Spende auf viele einzelne Bereiche verteilen. Zum einen wird für den heilpädagogischen Kindergarten ein portabler Raumteiler angeschafft, zum anderen wird für das Autismuszentrum ein iPad finanziert, um die Kinder dort auch technisch fördern zu können. In der Elisabethstift gGmbH werden vermehrt auch Aufnahmeanfragen für Kinder im Grundschulalter gestellt. Für diese jüngeren Kinder soll der Niedrigseilgarten mit drei mobilen Geräten erweitert werden.

Das Frauenhaus kündigt an, mit den Spenden die in die Jahre gekommene Gemeinschaftsküche zu renovieren und neu zu gestalten, damit die Frauen in einer schönen Umgebung gemeinsam Zeit verbringen können. Zudem soll mit dem Geld eine höhere Auflage der neuen Flyer finanziert werden und ein Computer angeschafft werden.

Die Hospiz Initiative wird mit dem Geld die Qualifizierungsmaßnahmen von zwölf Ehrenamtlichen für die Trauerbegleitung speziell bei der Kinder- und Jugendtrauerarbeit finanzieren. Das CJD Salzgitter will die Spende nutzen, um ein vereinfachtes Kassensystem für die Gärtnerei anzuschaffen und den Außenbereich gestalten.

Die Salzgitter Tafel wird mit der Spende die Einschulungsfeier für die Kinder finanzieren. Von den 9000 Kunden pro Woche sind 40 Prozent Kinder. Die ArCus gGmbH als Kontakt- und Beratungsstelle für psychisch Erkrankte möchte neue Räume renovieren, um daraus Gruppenräume zu machen. Zudem plant sie Informationsveranstaltungen zur Prävention.

© rk

Spendenübergabe bei VW: Unten stehen Sascha Liebelt (VW-Personalwesen), Lena Brinkmann (Frauenhaus), Patrick Lipka (CJD Salzgitter) und VW-Betriebsratsvorsitzender Björn Harmening, dahinter Markus Tebbe (VW-Personalwesen), Ezgi Dumlupinar (Frauenhaus), Karen Westphal (Beratungsstelle gegen sexuelle Gewalt) sowie Heribert Pietschmann (Hospiz Salzgitter), Cemal Ince (VW-Betriebsrat), Florian Kurch (Elisabethstift Salzgitter), Friederike Schröder (Beratungsstelle gegen sexuelle Gewalt) und Gabi Kientop (Hospiz Salzgitter). Ganz oben stehen Simone Prokop (Lebenshilfe Salzgitter), Matthias Reisewitz (ArCus gGmbH), Waltraud Triller (Salzgitter Tafel), Antonia Pietrowski (Lebenshilfe Salzgitter).

28383301_002424

31003501_002424

UNSERE WEIHNACHTSKRACHER

GÜLTIG BIS 31. JANUAR 2025

PV-KOMPLETTSET ACURIA SOLARXPERT 5,28 KWP

FÜR 11.999€

- 12 x Glas/Glas Module 5,28kWp
- 5 kWh Speicher
- Inkl. Installation
- Inkl. Anmeldung

PV-KOMPLETTSET ACURIA ECOVOLT 10,56 KWP

FÜR 16.999€

- 24 x Glas/Glas Module 10, kWp
- 10 kWh Speicher
- Inkl. Installation
- Inkl. Anmeldung

ACURIA SOLAR

KONTAKTIEREN SIE UNS!
+49 5341-2884612

MEHR INFORMATIONEN AUF
ACURIA-SOLAR.DE

UNVERBINDLICHE ANFRAGEN AN
INFO@ACURIA-SOLAR.DE

29494701_002424

© artnis/123RF

FROHE WEIHNACHTEN

aus Salzgitter

© kotoffei/123RF

LICHT ERLEUCHTET DIE FINSTERNIS

Das Grußwort des Bistums Hildesheims

Liebe Leserinnen und Leser,

ständig ist von Krisen die Rede. Die Nachrichten und sozialen Medien sind voll davon. Es sind die großen politischen oder kriegerischen Ereignisse, die Schlagzeilen machen. Jede und jeder kennt sie, deswegen zähle ich sie nicht auf. Stattdessen möchte ich im Lichte von Weihnachten auf die unbeachteten Krisen hinweisen, die nicht im realen oder digitalen Scheinwerferlicht stehen.

Krisen lauern auch im Alltag, wenn ein geliebter Mensch schwer erkrankt oder sogar stirbt, sich Menschen trennen, jemand einsam ist, der Arbeitsplatz verloren geht, das Geld nicht mehr reicht. Es gibt viele bittere Anlässe, die uns Menschen hart aus der Bahn werfen und uns alle Zuversicht rauben können, die zeigen, wie brüchig das Leben oft ist. Doch was hat das mit Weihnachten zu tun?

Schauen wir mehr als 2000 Jahre zurück: In der Bibel steht keine Heile-Welt-Geschichte. Als Jesus Christus geboren wurde, gab es Unsicherheit und Angst vor der Zukunft. Jesus entstammt einer

© Chris Gossmann

Flüchtlingsfamilie, zur Welt kam er in einem Bretterverschlag. Eine Idylle war das nicht. Trotzdem ist das Weihnachtsfest, wie es in der Bibel geschildert wird, voller Hoffnungszeichen.

Im Johannes-Evangelium ist von einem Licht die Rede, das die Finsternis erleuchtet (Joh 1,5). Der Evangelist Matthäus berichtet von einem Stern, der den richtigen Weg weist (Mt 2,2). Der Prophet Jesaja spricht von einem Freudenboten, der Frieden ankündigt, eine frohe Botschaft bringt und Heil verheißt (Jes 52,7). Im berühmten Weihnachtsevangelium nach Lukas gibt es einen Engel, der den Hirten sagt: Fürchtet euch nicht (Luk 2,10).

Diese Hoffnungszeichen weisen auf das Baby in der Krippe. Die Hoffnung gründet darauf, dass Gott Mensch geworden ist. Er ist nicht Mensch geworden, um uns Menschen alle Probleme aus dem Weg zu räumen. Dieser Säugling im Stall ist allein nicht lebensfähig, er ist winzig und verletzlich. Gerade dadurch berührt er uns. Er trifft unsere Herzen. Die Botschaft des Christkinds lautet Menschlichkeit.

Weihnachten ist die Einladung, auf unsere Mitmenschen zu achten. Der jüdische Religionsphilosoph Martin Buber hat den Satz geprägt: Der Mensch wird am Du zum Ich. Damit meint Buber, dass wir Menschen soziale Wesen sind, die in der Begegnung zu anderen innerlich wachsen und unserem Leben dadurch Sinn verleihen. Kennzeichnend dafür ist eine Haltung der Solidarität und Hilfsbereitschaft der Menschen untereinander.

Menschliche Wärme ist nicht nur in der biblischen Weihnachtserzählung, sondern auch in den Herausforderungen der heutigen Zeit das Licht, das die Dunkelheit erhellen kann. Jede und jeder von uns kann dieses Licht schenken. Schauen wir darauf, wer Unterstützung oder Trost gut gebrauchen kann, in unserem Umfeld, in der Nachbarschaft, dort, wo wir direkt etwas bewirken können. Sie und ich beenden keine gesellschaftlichen Krisen oder Kriege. Aber wir können helfen, die unbeachteten Krisen zu lindern, und das kann ganz viel wert sein.

Ich wünsche Ihnen gesegnete Weihnachten.

Ihr
Bischof Dr. Heiner Wilmer SCJ

bennos feine kost

Wir danken unseren Kunden für Ihre Treue und Unterstützung und wünschen frohe Festtage und ein gesundes neues Jahr.

Wir haben bis einschließlich 19. Dez. geöffnet und sind ab dem 14. Jan. wieder für Sie da.

Neue Öffnungszeiten
9 - 18 Uhr
(Do. bis 22 Uhr,
warme Küche bis 20 Uhr)
Montag Ruhetag

Klesmerplatz 6,
Tel. 05 34 1/32 50 6

31420601_002424

Wir wünschen frohe Weihnachten und ein gesundes neues Jahr!

Lesezeichen

Vorsalzer Straße 3, Salzgitter-Bad
Telefon 05341-31280

31429001_002424

Praxis für Gesundheits- und Rehasport unter ärztlicher Leitung
Alles unter einem Dach in Salzgitter

Arztpraxis Dr. med. Buanga
Arzt für Chirurgie
• Ambulante Operationen • Röntgen
Kaiserstraße 2 B, SZ-Bad, Tel. 0 53 41 - 3 70 67

Praxis für Gerätetherapie und Physiotherapie
Dr. med. Buanga
Kaiserstraße 2 B
Tel. 0 53 41 - 188 94 10

Massagepraxis und Krankengymnastik
Dr. med. Buanga
Kaiserstraße 2 A
Tel. 0 53 41 - 3 16 00

Wir wünschen frohe Weihnachten und ein gesundes neues Jahr!

29145901_002424

Wir wünschen allen unseren Kunden und Geschäftsfreunden ein frohes Weihnachtsfest und ein gesundes neues Jahr!

Thiele

Heizung – Sanitär – Technischer Kundendienst
Goslarsche Straße 5 · 38259 SZ-Ringelheim · ☎ 05341/331403

30169501_002424

© artnis/123RF

DAMIT DIE BUDE NICHT IN FLAMMEN STEHT

© ERGO Group AG

Weihnachten und die Gefahrenquellen

Wie heißt es so sarkastisch? „Advent, Advent, der Adventskranz brennt.“ Leider ist das oftmals Realität: Zu Weihnachten und Silvester steigt die Zahl der Brände im Schnitt um 35 bis 50 Prozent im Vergleich zum restlichen Jahr. Der Adventskranz fängt Feuer, die Lichterkette sorgt für einen Kurzschluss – und beim Weihnachtsabend mit Freunden steht der Fonduetopf plötzlich in Flammen. Wie sich das vermeiden lässt, was im Brandfall zu tun ist und wie der Start ins neue Jahr unfallfrei gelingt, erklärt ERGO Expertin Janna Poll.

BRÄNDE VERMEIDEN

Echte Kerzen auf Adventskränzen und Christbäumen können innerhalb von Sekunden brennen. Um das zu verhindern, lautet die oberste Regel: Kerzen nie unbeaufsichtigt lassen. „Zudem sollten Kranz und Baum stabil an einem sicheren Standort mindestens 50 Zentimeter von brennbaren Gegenständen wie Gardinen oder Polstermöbeln entfernt stehen“, rät Janna Poll. Am sichersten ist es jedoch, auf natürliche Flammen zu verzichten und stattdessen zum Beispiel Echtwachskerzen oder Lichterketten mit LED und dem Prüfsiegel GS (Gütesiegel für „Geprüfte Sicherheit“) zu verwenden. Die Expertin empfiehlt zudem, Lichterketten regelmäßig auf Schäden zu überprüfen. Denn eine brüchige Isolierung und fehlende Lämpchen können schnell einen Kurzschluss und Brand zur Folge haben. „Wer viele Lichterketten hat, greift gerne zu Mehrfachsteckdosen. Doch Vorsicht, denn diese sind schnell überlastet und können ebenfalls in Flammen aufgehen. Daher gilt: keine Geräte, die viel Strom benötigen, oder andere Steckdosenleisten anstecken und alles frei von Staub und anderen Abdeckungen halten“, ergänzt sie.

BRANDGEFAHR AM HERD

Ein deftiger Braten an Heiligabend oder der gesellige Fondue-Abend mit Freunden – gutes und üppiges Essen gehört für viele zu Weihnachten einfach dazu. Doch auch in der Küche herrscht Brandgefahr. „Vor allem bei Öl oder Fett ist das Risiko für einen Brand und eine sogenannte Fettexplosion enorm“, warnt die Versicherungsexpertin. Daher gilt: niemals Wasser in heißes Fett oder Öl gießen und den angeschalteten Herd nicht aus den Augen lassen. „Außerdem kann es sinnvoll sein, das Weihnachtschaos in der Küche während der Zubereitung so gering wie möglich zu halten und etwa Geschirrtücher, Küchenpapier und Verpackungen schnellstmöglich von der Arbeitsfläche zu entfernen“, rät Jana Poll.

VERHALTEN IM BRANDFALL

Kommt es zu einem Brand, ist eine schnelle Reaktion gefragt, um Schlimmeres zu verhindern. „Ein Rauchmelder warnt rechtzeitig und kann daher Leben retten. Er ist seit 2024 in allen Bundesländern in privaten Wohnräumen Pflicht“, erklärt die Fachfrau. Besonders zur Weihnachtszeit sind darüber hinaus einige weitere Sicherheitsvorkehrungen sinnvoll, wie ein Eimer Wasser oder ein Feuerlöscher in Griffweite des Adventskranzes oder des Weihnachtsbaums. Poll empfiehlt zudem, in der Küche eine Löschdecke speziell für Fettbrände parat zu haben, um ein mögliches Feuer zu ersticken. Bei kleineren Flammen reicht es meist noch aus, einen Deckel auf Topf oder Pfanne zu legen. „Bewohner sollten sich jedoch bei allen Löschmaßnahmen nie selbst in Gefahr bringen“, so Jana Poll. „Spätestens wenn andere Gegenstände in Flammen aufgehen und sich das Feuer ausbreitet, gilt es, umgehend die Wohnung zu verlassen und die Feuerwehr zu rufen.“

© vatrushka67/123RF

30066401_002424

Wir bedanken uns herzlich bei unseren Kunden für das Vertrauen

2025 stehen wir wieder wie gewohnt an Ihrer Seite und wünschen Ihnen fröhliche Feiertage und einen guten Start in das neue Jahr.

Ihr Team von Auto-Ludwig Salzgitter GmbH

auto ludwig
28597101_002424

29728201_002424

© artnis/123RF

FROHE WEIHNACHTEN

aus Salzgitter

TRANSPARENZ UND NEUE STEUERVORTEILE

Solidarität erreicht zu Weihnachten ihren Höhepunkt

In der Weihnachtszeit erreichen Solidarität und Mitgefühl ihren Höhepunkt. Es ist die intensive Zeit im Jahr für Spenden. Die Unterstützung mildtätiger Organisationen ist ein Ausdruck von Menschlichkeit und trägt dazu bei, die Welt ein Stück besser zu machen. Geldspenden kommen aber nicht nur gemeinnützigen Projekten zugute, sondern bieten auch steuerliche Vorteile, wenn die rechtlichen Vorgaben erfüllt sind. Mit dem in 2024 neu geschaffenen Spendenregister der Bundesregierung wird die Transparenz beim Spenden zusätzlich verbessert.

AUFBAU EINES ZENTRALEN SPENDENREGISTERS

Damit Spenden steuerlich absetzbar sind, müssen sie zwingend an eine steuerbegünstigte Organisation ergehen. Seit diesem Jahr ist das zentrale Spendenregister online. Es soll eine Übersicht aller steuerlich anerkannten Organisationen bereitstellen. Noch ist es in der Aufbauphase. Das Register ist für eine schnelle Suche von Organisationen nach dem Namen, Zweck oder Ort konzipiert.

Die Plattform soll neben einer Orientierungshilfe für Spendende zusätzlich davor schützen, auf betrügerische Spendenaufrufe hereinzufallen. Ob auf Internetportalen oder Social Media: Nicht jede seriös aussehende Spendenkampagne ist echt. Betrüger gehen hier sehr professionell vor. Da das Register jedoch noch nicht vollständig ist, kann es derzeit keine garantierte Sicherheit durch eine Abfrage auf der Seite „https://zer-poc.bzst.de/“ leisten. Noch nicht gelistete Organisationen können nämlich durchaus steuerbegünstigt und seriös sein.

SO KOMMT DAS GUTE AN DIE SPENDER ZURÜCK

Spenden können in der Steuererklärung als Sonderausgabe geltend gemacht werden. Pro Jahr können maximal 20 Prozent der gesamten Einkünfte als Spenden steuerlich angerechnet werden. Darüber hinausgehende Beträge werden ins nächste Steuerjahr übertragen und wirken sich bei der nächsten Steuererklärung positiv aus. Jährliche Spendensummen unter 36 Euro beziehungsweise 72 Euro bei zusammen veranlagten Ehegatten wirken sich nicht aus. Dieser Betrag wird bei allen Steuerzahlenden automatisch berücksichtigt. Für Einzelspenden bis 300 Euro reicht in vielen Fällen ein einfacher Nachweis wie ein Kontoauszug, Buchungsnachweis oder Bareinzahlungsbeleg. Für höhere Beträge ist eine Zuwendungsbestätigung nach amtlichen Kriterien von der Empfängerorganisation erforderlich. Diese muss zwar nicht mit der Steuererklärung eingereicht werden, sollte aber zu Hause griffbereit sein, falls das Finanzamt sie anfordert.

© vatrushka67/123RF, Radoslav Karlovsek

BGE BUNDESGESELLSCHAFT FÜR ENDLAGERUNG

FROHE FESTTAGE UND ALLES GUTE FÜR 2025

Im Namen aller Kolleg*innen des Endlagers Konrad wünschen wir Ihnen ein gesegnetes Weihnachtsfest und einen guten Rutsch in das neue Jahr.

www.bge.de/konrad

30228601_002424

»Zusammenkommen ist ein Beginn, Zusammenbleiben ist ein Fortschritt, Zusammenarbeiten ist ein Erfolg.«
Henry Ford

Genießen Sie das Weihnachtsfest im Kreise Ihrer Familie. Für das neue Jahr wünschen wir Ihnen nur das Beste – Gesundheit, Glück und Erfolg.

Ihr Team von
elektrobau
Franz Müller GmbH & Co
Schäferwiese 2 · 38239 Salzgitter
Telefon 05341 90 20 50
elektrobau-franz-müller.de

33126601_002424

FROHE WEIHNACHTEN

aus Salzgitter

19

© artnis/123RF

DIE KLEINE TANNE

Die kleine Tanne im Fichtenwald
träumt schon vom Weihnachtsfest.
Ob man sie wohl holt schon bald,
– oder noch stehen lässt?

Ein Christbaum wäre sie so gern,
mit Lichtern, hell und klar.
Möcht´ leuchten wie ein Weihnachtsstern,
ein einziges Mal im Jahr.

Im Mittelpunkt möchte sie stehen,
uns ihre Pracht stolz zeigen.
Gewachsen ist sie wirklich schön,
mit ihren grünen Zweigen.

Wenn man mich holt, so denkt sie sich,
wird man mich prachtvoll schmücken –
mit Kugeln und auch Kerzenlicht
zum Weihnachtsfest bestücken.

Noch wiegt sie sich im Winterwetter,
über die Nadeln streift der Wind.
Ohne Kerzen und Lametta
und hofft, dass man sie find.

von Gudrun Nagel-Wiemer

© darijashka/123RF, kotoffei/123RF, olesyagrishina/123RF, maxbelchenko777/123RF

advita PFLEGE

LERNEN SIE UNSER HAUS & LEISTUNGEN KENNEN

Neujahrsfrühstück im advita Haus

Sie sind ein **Verein, ein Sportgruppe oder ähnliches** und wollen unser Haus ganz unverbindlich **als Gruppe** kennenlernen? Dann laden wir Sie gerne zu einem Neujahrsfrühstück zu uns ein! Am **14.01. um 9 Uhr** würden wir Sie gerne in unserem Haus begrüßen und verwöhnen.

Bei dieser Gelegenheit bekommen Sie neben einem leckeren Frühstück auch **umfassende Informationen zu unserem Haus** und seinen **Leistungen**. Melden Sie sich gerne telefonisch oder per E-Mail bei unserem **Ansprechpartner Sebastian Ketter** an.

Der Termin ist für Sie unpassend? **Kontaktieren Sie uns,** wir finden gemeinsam eine Alternative.

14.01.2025 um 9 Uhr

Betreutes Wohnen | Tagespflege | Pflege-Wohngemeinschaft

Wir wünschen Ihnen besinnliche Feiertage und einen guten Start ins neue Jahr!

advita Haus Salzgitter
Albert-Schweitzer-Straße 70
38226 Salzgitter

Sebastian Ketter
sebastian.ketter@advita.de
Tel 0151 54116059

www.advita.de

30754801_002424

© artnis/123RF

FROHE WEIHNACHTEN

aus Salzgitter

DAMIT ES AN NICHTS FEHLT

Landvolk startet Weihnachtskampagne

Zur festlichen Jahreszeit 2024 hat das Niedersächsische Landvolk Braunschweiger Land eine kreative Weihnachtskampagne ins Rollen gebracht, die die regionalen Landwirte und ihre hochwertigen Produkte in den Mittelpunkt stellt. Unter dem Motto „Ohne uns fehlt einfach was – Gans besonders an den Festtagen!“ wollen die Produzenten aus dem Braunschweiger Land ihre Verbraucher auf die Bedeutung regionaler Lebensmittel hinweisen – und das auf unterhaltsame Weise.

Im Zentrum der Kampagne steht ein humorvoller Radiospot, der den Hörern sofort Lust auf Weihnachtsleckereien macht, die Erinnerungen weckt an duftende Plätzchen und eine festliche Weihnachtsgans. Mit frechen Motiven und provokanten Fragen wie „Hungrig, nackt und nüchtern“ regt die Kampagne zum Nachdenken an. Die Botschaft: Eure Landwirte sind für euch da und produzieren weiterhin hochwertige, regionale Lebensmittel, die das Fest erst richtig abrunden.

Die Kampagne ist vielfältig und geht weit über den Radiospot hinaus: In der Region wird zudem durch auffällige Plakate in Goslar und Braunschweig auf die Aktion aufmerksam gemacht. In der Braunschweiger Innenstadt sind zusätzlich Public Videos zu sehen, die die Passanten direkt ansprechen. Aber auch online wird die Weihnachtskampagne auf den gängigen Websites prominent platziert, um ein breites Publikum zu erreichen.

Eine im Internet eigens eingerichtete Landingpage gibt tiefere Einblicke in die Zahlen, Daten und Fakten der regionalen Landwirtschaft. Auf der Seite finden Verbraucher zudem die Möglichkeit, Hofläden in ihrer Nähe zu entdecken. Über eine ständig wachsende Datenbank können Interessierte direkt zu den Produzenten gelangen – eine wertvolle Unterstützung für alle, die auf Regionalität und Qualität setzen. Niels Pelka, Sprecher des Arbeitskreises für Öffentlichkeitsarbeit und selbst Landwirt aus Watzum im Landkreis Wolfenbüttel, betont die Wichtigkeit der Informationsplattform: „Unsere Homepage ist in erster Linie eine Möglichkeit, den Verbrauchern zu zeigen, wie unsere Arbeit aussieht und welche Werte wir vertreten. Die Verbraucher können hier nicht nur erfahren, woher ihre Lebensmittel kommen, sondern auch direkt einen Hofladen in ihrer Nähe finden. Unsere Mitglieder sind dort verzeichnet, und es werden immer mehr.“

Plakate machen zudem an Scheunen und Gartenzäunen auf die Aktion aufmerksam. „Wir begleiten die Menschen durch die Weihnachtszeit und sollten nicht zu übersehen sein“, so Pelka weiter. Mehr dazu auf www.ohne-uns-fehlt-einfach-was.de.

Herzlichen Dank sagen wir allen unseren Kunden für das im vergangenen Jahr entgegengebrachte Vertrauen. Wir wünschen allen ein frohes und besinnliches Weihnachtsfest im Kreise der Familie und ein frohes und gesundes neues Jahr. **Lassen Sie zu Weihnachten Urlaubsträume wahr werden.** Unsere neuen Reisegutscheine mit einer Auswahl an vielen schönen Motiven sind das perfekte Geschenk. In den Januar starten wir mit unseren „Sekttagen“ vom 02. - 04.01.25. Stoßen Sie mit uns auf das Reisejahr 2025 an und lassen Sie sich bei einem Glas Sekt für Ihren persönlichen Traumurlaub inspirieren. **Als besonderes Highlight** bieten wir Ihnen am Freitag den **03.01. unser Candlelight-Booking** an. Nutzen Sie unsere speziell für diesen Abend verlängerte Öffnungszeit bis 20 Uhr und machen Sie Ihre Reisepläne bei Kerzenschein wahr. Sichern Sie sich schnell einen der begehrten Termine.

Das TUI Team Salzgitter freut sich auf Sie!

TUI

TUI Deutschland GmbH
Berliner Str. 15 · 38226 Salzgitter · Tel. 05341/179 179
E-Mail: salzgitter1@tui-reisebuero.de
www.tui.com/reisebuero/salzgitter/berliner-strasse-15

Im TUI-Reisebüro an der Berliner Straße 15 in Lebenstedt ist die Freude auf 2025 besonders groß. Filialleiterin Angelika Steyer und ihr Team starten vom 2. bis 4. Januar mit drei Sekttagen und einem „Candlelight-Booking“ am 3. Januar ins neue Jahr. Wer das Angebot nutzen möchte, sollte sich schnell anmelden unter Tel. (05341) 179-179. Zusammen mit ihren Kolleginnen Marie Lukasik, die das Team neu verstärkt, Andrea Bento da Silva, Svenja Briebach und Rona Lubera nimmt sich Angelika Steyer den Wünschen der Kundschaft an, egal ob es um eine Hotelübernachtung geht oder eine exklusive Hochzeitsreise zusammengestellt werden soll. Wer mag, kann sich vorher auch einen Termin geben lassen, das erspart Wartezeiten. Denn Service und Beratung werden in dem TUI-Büro großgeschrieben, nicht nur an den Aktionstagen. Das kann der Familienurlaub sein, die Kreuzfahrt, die Fernreise oder die Städtetour: „Bei uns können die Kunden und Kundinnen das Rundumsorglos-Paket schnüren“, verspricht Angelika Steyer, die sich darüber freut, welch gutes Betriebsklima in dem Geschäft herrscht. „Wir haben alle viel Spaß in unserem Job.“ Und dieser trägt auch zu der erstklassigen Beratung bei, auf die sich jede und jeder beim TUI Team Salzgitter verlassen kann.

Im Winter die Sonne genießen...

RIU HOTELS & RESORTS

Deira Island Dubai
Riu Dubai ****

Double Partial Seaview, Bad oder Dusche, WC, Balkon oder Terrasse, Klimaanlage, Wohn-/Schlafraum kombiniert, seitlicher Meerblick, All Inclusive, ab/bis Hamburg, 23.01. - 30.01.2025
7 Nächte p.P. ab **€ 1.836***

* Tagesaktuelle Preise – Zwischenverkauf, Druckfehler und Preisänderungen vorbehalten. Stand Dezember 2024.
Veranstalter: TUI Deutschland GmbH, Karl-Wiechert-Allee 23, 30625 Hannover

TUI

© artnis/123RF

O TANNENBAUM, O TANNENBAUM

Die Landwirtschaftskammer Niedersachsen gibt Pflegetipps

Das Angebot an regional erzeugten Weihnachtsbäumen dürfte in diesem Jahr etwas kleiner ausfallen – und damit die Preise etwas steigen lassen. „Weihnachtsbäume brauchen acht bis zehn Jahre zum Wachsen, daher machen sich die trockenen Jahre ab 2018 langsam bemerkbar, da in dieser Zeit viele Bäume eingegangen sind“, erklärt Dr. Hendrik Führs, bei der Landwirtschaftskammer Niedersachsen (LWK) Leiter des Fachbereichs Beratung und Qualitätsmanagement im Gartenbau. Ältere Bäume wurzeln tiefer und können daher gut mit Trockenheit umgehen. „Neuanpflanzungen mit geringer Wurzelausprägung haben dagegen sehr mit Trockenheit zu kämpfen“, so Führs.

Laut Verband der Weihnachtsbaum- und Schnittgrünerzeuger in Niedersachsen, Hamburg und Bremen wird eine Premium-Nordmanntanne aus der Region in diesem Jahr zwischen 50 und 55 Euro kosten und damit etwa einen Euro pro Meter teurer sein als vergangenes Jahr. Premium bedeutet: zwei Meter hoch, symmetrisch und dicht gewachsen mit Spitze. Es müsse aber niemand befürchten, zum Weihnachtsfest ohne Baum dazustehen, hieß es weiter.

Wer einen Weihnachtsbaum möglichst frisch kauft und ihn möglichst behutsam an seinen warmen Standort in der guten Stube gewöhnt, hat über die Festtage hinweg viel Freude an dem geschmückten Nadelbaum.

Bild: ExposureToday/pixabay.com

Wenn der Baum schon etwas teurer wird, sollte er doch möglichst lange ansehnlich bleiben. Ein wichtiges Kriterium für die Haltbarkeit ist die Frische. Deshalb sollte der Christbaum erst kurz vor Weihnachten geschlagen und möglichst auch dort gekauft werden, wo er gewachsen ist. Falls ein Verpackungsnetz benutzt wird, sollte es sofort nach dem Transport von unten nach oben geöffnet und entfernt werden. Falls der Baum gefroren ist, sollte er langsam aufgetaut werden.

Nach dem Transport sollte der Baum in einen Eimer mit Wasser platziert werden. Das ideale Zwischenlager ist kühl, schattig und windgeschützt. Garten, Balkon und Keller bieten sich hier an. Ein Temperaturschock ist zu vermeiden. Ideal ist es, den Baum vor dem Aufstellen langsam an das wärmere Raumklima zu gewöhnen. Dazu wird er ein bis zwei Tage in einen hellen Kellerraum, einen kühlen Wintergarten oder ins Treppenhaus gestellt.

Kurz vor dem Aufstellen ist der Baum am Stammende zu beschneiden. Der Standort sollte kühl, also nicht zu nahe an der Heizung, ohne direkte Sonneneinstrahlung und frei von Zugluft sein. Der Baum braucht je nach Zimmertemperatur 0,5 bis vier Liter Wasser pro Tag. Auch ein tägliches Besprühen der Zweige mit Wasser verlängert die Lebensdauer. Topfbäume sollten maximal zehn Tage im warmen Raum stehen. Dabei sind die Nadeln mäßig feucht zu halten.

WEIHNACHTEN 1956

Lächelnd sitzt er in seinem Sessel
und streicht ihr sanft über das Haar.
„Großvater, erzähl mir doch einmal,
wie es in deiner Kindheit war.“

„In unserer Wohnung war es oft kalt,
die Möbel waren schlicht und alt,
wir sparten an Wasser und am Licht.
Computer und Handys gabs früher nicht.

Meine Hosen waren arg zerschlissen,
die Schuhe durch und aufgerissen,
wir konnten keine neuen kaufen,
ich musste oft zum Schuster laufen.

Die Weihnachtszeit war besonders hart.
Jede Mark wurde fürs Fest gespart,
Große Geschenke gabs damals kaum,
Mütze und Socken lagen unter dem Baum.

Heiligabend, wenn das Christkind kam,
war die Stube kuschlig warm.
Dann wurde der Tisch festlich gedeckt
und die Kerzen am Christbaum angesteckt.

Sie rochen herrlich nach Bienenwachs.
Kannst du dich noch erinnern, Max?“
Vater nickt. „Bei aller Bescheidenheit,
war es doch eine schöne Zeit.“

von Gudrun Nagel-Wiemer

© kotoffei/123RF, olesyagrishina/123RF, privat

32515101_002424

© artnis/123RF

FROHE WEIHNACHTEN

aus Salzgitter

© kotoffei/123RF

SEHNSUCHT NACH EINER FRIEDLICHEREN WELT

Weihnachtsgruß von Samtgemeinde Baddeckenstedt

Liebe Bürgerinnen und Bürger,

ein ereignisreiches Jahr neigt sich dem Ende entgegen. Die Zeit des Winters beginnt, und wir bereiten uns alle abermals auf das Weihnachtsfest im Kreise unserer Liebsten vor. Der Duft der ersten gebackenen Kekse liegt mancherorts schon in der Luft.

In diesem Jahr feiern wir 50 Jahre Samtgemeinde Baddeckenstedt, ein besonderer Weg bis hierhin, auf den wir stolz sind. Die Samtgemeinde mit seinen Mitgliedsgemeinden bildet seit jeher einen Ort, in dem wir wohnen und uns wohlfühlen, in dem wir auch miteinander diskutieren und streiten dürfen und an dem wir friedlich miteinander und gemeinsam die Herausforderungen des Lebens meistern.

Die schnelllebige Zeit hat uns aber auch ab und an vergessen lassen, was unsere Gemeinschaft vor Ort ausmacht, für die jede und jeder von uns verantwortlich ist. Selbstverständlich läuft nicht immer alles glatt und sicherlich gibt es immer wieder Dinge, die man besser machen kann. Auch in unserem Land sind aktuell viele Fragen offen, sodass manch einer skeptisch auf Staat und Politik schaut. Und mancher hat Sorge vor der Zukunft.

Wir alle haben Sehnsucht nach einer friedlicheren Welt, wenn wir besorgt in Richtung der Kriege im Nahen Osten oder der Ukraine schauen. Ich habe sie ebenso. Und ich finde, wir dürfen sie nie aufgeben!

Nehmen wir auch diejenigen mit in unsere Weihnachtsgedanken auf, denen es nicht gut geht. Denken wir an diejenigen, die sich wegen Krieg und Verfolgung nicht wohl behütet ihren Geschenken unter dem Weihnachtsbaum widmen können. Die keine Möglichkeit haben, gemeinsam mit ihren Angehörigen die heiligen Tage zu feiern.

Ich möchte in dieser Zeit auch ganz besonders all jenen danken, die über die Feiertage arbeiten, in den Krankenhäusern und Altenheimen, auf den Polizeiwachen und bei den Feuerwehren, überall dort, wo es im Dienst für andere keine Pause gibt. Weil sie für uns sorgen. Meinen allerherzlichsten Dank!

Frohe Weihnachten für Sie und Ihre Liebsten!

Ihr **Frederik Brandt**
Samtgemeindebürgermeister

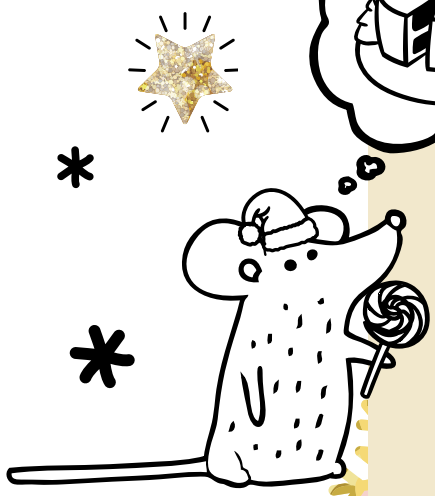

SAGA® REITSCHULE STEINLAH
Wir wünschen
Frohe Weihnachten
und alles Gute
für das neue Jahr.
Weststr. 6 · 38275 Steinlah
05341-331333 o. 0175-1533730
www.reiterhof-steinlah.de
31423701_002424

Naturheilpraxis
I. Treisch
Heilpraktikerin
Hinterm Garten 1
38277 Heere a/B6
Telefon 0 53 45 / 16 04
mobil 01 71 / 6 86 48 30
www.heilpraktikerin-treisch.de
Ich danke Ihnen für das entgegengebrachte Vertrauen und wünsche Ihnen ein besinnliches Weihnachtsfest und ein gesundes neues Jahr.
29710701_002424

HOLZBAU DEUTSCHLAND FACHBETRIEB
FACHBETRIEB
Sperling Holzbau GmbH & Co. KG
Tel.: 053 45 - 49 287
Fax: 053 45 - 49 32 51
Mobil: 0171 - 26 37 602
info@sperlingholzbau.de
Obere Dorfstraße 4
38271 Baddeckenstedt
www.sperlingholzbau.de
Wir wünschen allen Kunden, Geschäftspartnern, Freunden und Bekannten frohe Weihnachten und ein gesundes neues Jahr!
✓ Dachkonstruktionen
✓ Wohnhäuser
✓ Gauben und Aufstockungen
✓ Carports/Garagen
✓ Einblasdämmung
✓ Terrassenüberdachungen
✓ Fassadenbau
✓ An- und Umbauten
✓ Dachdeckerarbeiten
✓ Fachwerksanierung
✓ Planung/Bauantrag
✓ Balkone und Wintergärten
✓ Innenausbau, Fußböden
✓ Holzterrassen, Zäune
✓ ...
29695501_002424

DIE WEIHNACHTSMAUS

Am Abend kommt sie aus dem Keller,
die kleine graue Maus.
Sie sucht schon nach dem Weihnachtsteller
und läuft geschwind durchs Haus.

Kekse hat sie heut gerochen,
noch kann sie keine sehen.
Sie ist am Tischbein hochgekrochen –
bleibt vor dem Teller stehen.

„Ein Festmahl“, denkt die kleine Maus,
„Lebkuchen, Spekulatius.
Da suche ich mir gleich was aus,
etwas mit Zuckerguss!“

Es muss nicht immer Käse sein,
Abwechslung kommt sehr gelegen.
Sie schläft vor dem großen Teller ein
und mag sich nicht mehr regen.

Plötzlich dringt Mutters Schrei durchs Haus,
er geht durch Mark und Bein.
„Hier lag soeben eine Maus,
wo kann sie denn nur sein?“

Friedlich schlummert sie im Keller
in ihrem Mauseloch.
Träumt vom vollen Weihnachtsteller,
der frisch und würzig roch.

von Gudrun Nagel-Wiemer

© kainamm/123RF, lineartestpilot/123RF

© artnis/123RF

NACHHALTIGKEIT ALS ROTER FADEN

Grußwort der Gemeinde Lengede zum Weihnachtsfest

Bürgermeisterin Maren Wegener © privat

Liebe Leserinnen und Leser,

Weihnachten, das Fest der Liebe und Besinnlichkeit. Eine Zeit, um innezuhalten und auf das Jahr zurückzuschauen. In unserer schnelllebigen Zeit sind eine gut ausgebaute Infrastruktur, Daseinsvorsorge und Möglichkeiten für ein gutes Miteinander von herausragender Bedeutung. Wir arbeiten das ganze Jahr in vielfältiger Weise daran, dass sich unsere Einwohnerinnen und Einwohner in der Gemeinde Lengede wohl und zu Hause fühlen.

Ein großer Fokus lag in diesem Jahr unter anderem auf der Schaffung von Wohnraum. Außerdem fiel der Startschuss für zwei Großprojekte in Broistedt – Errichtung eines großen Wohnquartiers inkllusive Gewerbeflächen und eines Dienstleistungszentrums und zur Sicherung der ärztlichen Versorgung. Die Attraktivität des ÖPNV wurde mit der Einführung des Halbstundentaktes auf der Bahnstrecke Hildesheim–Wolfsburg und dem barrierefreien Ausbau von sieben Bushaltestellen in Lengede und Broistedt weiter ausgebaut.

Außerdem hat sich das Thema Nachhaltigkeit als roter Faden durch das Jahr 2024 gezogen. Um die Lebensqualität im ländlichen Raum zu erhalten, ist eine nachhaltige wirtschaftliche Entwicklung essenziell. In einem Gemeinwesen müssen Solidarität und Leistungsbereitschaft Hand in Hand gehen, um auf besondere Herausforderungen reagieren zu können.

In diesem Jahr wurde zudem eine Bürgersprechstunde eingeführt. Da diese sehr gut angenommen wurde, wird hieran weiter festgehalten, und sie wird auch im kommenden Jahr wieder angeboten. Im September fand zudem wieder das beliebte Apfelfest auf der Streuobstwiese statt. Das herausragende freiwillige Engagement zeigt, dass wir in Lengede ein lebendiges Miteinander leben. Diese ehrenamtliche Arbeit, die von vielen so aufopferungsvoll geleistet wird, ist ein entscheidendes Merkmal in unserer Gemeinde.

Für das bevorstehende Weihnachtsfest und das neue Jahr wünsche ich Ihnen von Herzen alles Gute, Freude, Gesundheit und Hoffnung.

Glück Auf
Maren Wegener
Bürgermeisterin

BEI KERZENSCHEIN

Welch ein zarter warmer Schimmer
geht von dieser Kerze aus.
Der Schein bringt Licht in unser Zimmer
und erleuchtet sanft das Haus.

Die kleine Flamme flackert still,
wirft dunkle Schatten an die Wand.
Weil ich die Stimmung mit dir genießen will,
greife ich still nach deiner Hand.

Bis ins Herz leuchtet ihr Strahl,
wir schauen ihr zu, ganz fasziniert.
Jetzt spüre ich zum ersten Mal,
dass es Weihnacht wird.

von Gudrun Nagel-Wiemer

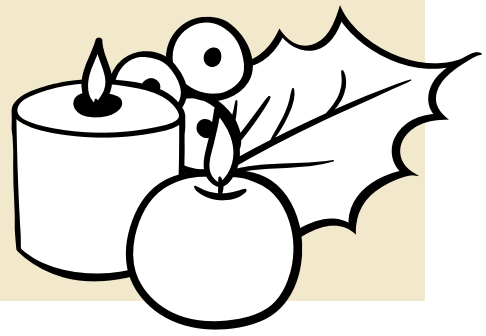

© kainamm/123RF

30750701_002424

32290401_002424

© artnis/123RF

EIN ENDE, DAS NICHT DAS ENDE IST

Ein trauriger Moment mit einem Happy End. Dafür haben die Sölterschen Frauen gesorgt. Der Verein ist seit wenigen Wochen endgültig aufgelöst und mittlerweile Geschichte, doch gab es einen versöhnlichen Abschluss. Die Liquidatorinnen Barbara Brünn und Monika Hoffmann haben nach der ordnungsgemäßen Abwicklung zusammen mit der langjährigen Mitarbeiterin Pinar Conti satzungsgemäß den verbleibenden Betrag in Höhe von 1938,80 Euro dem Hospiz überwiesen, Jasmin Libich nahm den symbolischen Scheck entgegen. Das Ende des Vereins bedeutet aber nicht das Ende der Gemeinschaft. Einige Gruppen treffen sich noch zum Singen, Walken oder Kartenspielen, sodass die Sölterschen Frauen im Geist weiterleben.

Scheckübergabe: Pinar Conti, Monika Hoffmann und Barbara Brünn zusammen mit Jasmin Libich.

EIN PSYCHOLOGISCHES SPIEL

Die Theatergruppe SZ-Bad erzählt über den „Schatten der Schuld“

Familie Widmark und die Ermittler Foto: Henning Andreseck

Wer noch kein Geschenk für Weihnachten hat, dem könnte die Theatergruppe Salzgitter-Bad helfen. Denn sie hat den Kartenvorverkauf für das Stück 2025 gestartet. „Der Schatten der Schuld“ ist im Frühjahr an sieben Terminen und vier Orten zu sehen. Die Autorinnen Beate Andreseck und Friederike Goosmann haben sich für das Krimi-Drama ein psychologisches Spiel ausgedacht, das eine Familie an den Rand des Erträglichen bringt. Denn es befindet sich ein Mörder im Haus Holiday. Und diese Erkenntnis bricht über Familie Widmark herein wie ein Donnerwetter. Misstrauen und Angst breiten sich aus. Lange unterdrückte Gefühle brechen auf, Erinnerungen an Beobachtungen in der Mordnacht scheinen nun einen anderen Sinn zu ergeben. Das Familienklima wird mehr und mehr vergiftet.

Premiere für die Geschichte ist am 28. Februar um 19.30 Uhr in der KniKi in SZ-Bad. Dort folgen zwei weitere Aufführungen am 1. März um 19.30 Uhr und am 2. März um 17 Uhr. Die nächsten Termine sind am 7. März und 8. März jeweils um 19.30 Uhr im Pferdestall der Wasserburg in Gebhardshagen, eine Vorstellung folgt am 14. März um 19.30 Uhr in der Aula der Emil-Langen-Realschule in Lebenstedt und eine noch am 15. März um 19.30 Uhr im Dorfgemeinschaftshaus Schladen.

Karten gibt es online unter www.tgsz.de/tickets oder in der Buchhandlung Lesezeichen in SZ-Bad, in der Gärtnerei Starke in Gebhardshagen, in der Buchhandlung im Ärztehaus in Lebenstedt oder bei Elektro Wallat in Schladen. Die Tickets kosten 13 Euro (ermäßigt 11, an der Abendkasse sind es 2 Euro mehr).

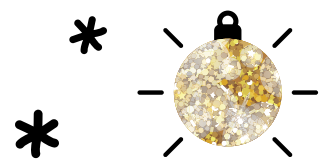

© kotoffei/123RF

Bund der Caritasstiftungen
Seniorenhilfe Maria im Tann Salzgitter

Wir wünschen ein schönes Weihnachtsfest und einen guten Rutsch ins neue Jahr!

Per Post zugeschickt oder persönlich abgegebene Wichtelpakete können ab sofort bis zum 24.12. im Caritas Kath. Senioren-Pflegeheim Maria im Tann, Sandgrubenweg 37 in 38229 Salzgitter eintreffen.

31486901_002424

Frohe Weihnachten und ein gesundes neues Jahr wünschen wir unseren Kunden, Geschäftspartnern und Freunden, verbunden mit dem Dank für das bisher entgegengebrachte Vertrauen!

RIEGER Sanitär + Heizungstechnik
Seit 1953
- Heizung
- Dachrinnen
- Badmodernisierung
- Kanalreinigung
- Solarthermie
- Gas-Check
JUNKERS WÄRME PARTNER
Ritter-Gebhard-Str. 60 | 38229 Salzgitter-Gebhardshagen | Tel. (05341) 71216
Fax (05341) 70173 | E-Mail: rieger-salzgitter@t-online.de

30774301_002424

Wir wünschen unseren Kunden, Freunden und Bekannten ein frohes Weihnachtsfest und ein gesundes, erfolgreiches neues Jahr.

Glaserei Horn GmbH & Co. KG
glasklar!
4 84 88
Marienbruchstraße 78
38226 Salzgitter

Glasermeister • Glasbautechniker • Sachverständiger
• Glas-Notdienst an allen Feiertagen •

33791901_002424

© artnis/123RF

© kainamm/123RF

MIT OPTIMISMUS UND GEMEINSCHAFTSGEIST

Grußwort der Friseur-Innung Wolfenbüttel-Salzgitter

„Ein neues Jahr ist wie ein unbeschriebenes Buch. Die Feder liegt in unseren Händen, und wir haben die Chance, ein Meisterwerk zu schreiben." Mit diesem Gedanken heißen wir das Jahr 2025 willkommen – ein Jahr voller Möglichkeiten, neuer Wege und gemeinsamer Stärke.

Das Handwerk ist nicht nur unser Beruf, sondern auch unsere Leidenschaft und eine Brücke zu den Menschen. Es sind die Gespräche, das Lächeln und die besonderen Momente, die uns täglich zeigen, wie wertvoll unsere Arbeit ist. Auch wenn uns Herausforderungen begegnen, wächst mit ihnen unsere Kreativität und unser Wille, gemeinsam Lösungen zu finden.

Nachhaltigkeit und Innovation sind zwei Schlüssel, die uns in diesem Jahr begleiten werden. Wir möchten nicht nur Schönheit schaffen, sondern auch Verantwortung übernehmen – für die Umwelt, für unsere Gemeinschaft und für kommende Generationen.

Im Namen der Friseur-Innung Wolfenbüttel-Salzgitter danke ich Ihnen allen – unseren Kundinnen und Kunden, Kolleginnen und Kollegen sowie Partnern und Partnerinnen – für ihr Vertrauen, ihre Treue und ihre Herzlichkeit. Sie sind der Herzschlag unseres Handwerks und die Inspiration für alles, was wir tun.

Möge das Jahr 2025 Ihnen und Ihren Liebsten Gesundheit, Zufriedenheit und unzählige glückliche Momente bringen. Lassen Sie uns dieses Jahr gemeinsam gestalten – mit Mut, Freude und der Überzeugung, dass die besten Zeiten noch vor uns liegen.

Esra Yakupoglu-Eren
Stellv. Innungsvorsitzende

© kotoffei/123RF

Marina Karacic & Team
wünscht allen Kunden,
Freunden und Bekannten ein
besinnliches Weihnachtsfest
und ein gesundes, neues Jahr.
MK HAAR DESIGN
Gänsebleek 13 • 38229 Salzgitter • 0 53 41/40 16 65
29702301_002424

+ 100% vegane Naturprodukte + YoungLiving
Oils + Cellagon Vitaminsäfte & Kosmetik + Culumnatura Haut & Haarpflege + Great lengths (Haarverlängerung) + Kevin.murphy +
Merry Xmas
und ein gesundes
neues Jahr
wünscht von Herzen
Euer Team Esra.
Friseur Esra
Schölkegraben 3
38226 Salzgitter
05341 84 19 04
www.friseur-esra.de
31400301_002424

Festliche Grüße vom Salon SaHaara
Danke für Ihre Treue im Jahr 2024!
Wir freuen uns, Sie auch 2025 mit
neuen Ideen zu verwöhnen.
Frohe Weihnachten und
ein strahlendes neues Jahr
wünscht Ihr Team vom
Salon SaHaara
Bohlweg 3 • 38259 Salzgitter
32338501_002424

Olgas HAARWELT
Wir wünschen allen unseren Kundinnen und
Kunden ein schönes Weihnachtsfest
und ein gesundes neues Jahr!
Schäferwiese 6 a
38239 SZ-Thiede
05341 3989284
Am Bahnhof 8
38239 SZ-Thiede
05341 1885980
Unsere Filiale in Lebenstedt bedankt sich für Ihre Treue und freut sich,
Sie in unseren Filialen in SZ- Thiede begrüßen zu dürfen.
Gerne können Sie Ihre Termine auch online buchen:
www.olgas-haarwelt.de
31034501_002424

© artnis/123RF

FROHE WEIHNACHTEN

aus Salzgitter

EINE HERAUSFORDERNDE LAGE

© Rudolf Karliczek

Grußwort der Kfz-Innung Salzgitter zu Weihnachten 2024

Kaufzurückhaltung bei E-Fahrzeugen, starkes Wachstum beim Verkauf von Gebrauchtwagen und gut ausgelastete Kfz-Werkstätten – so beschreibt der Zentralverband des Deutschen Kraftfahrzeuggewerbes (ZDK) die Herausforderungen, im zu Ende gehenden Jahr 2024. „Nach dem abrupten Stopp des Umweltbonus kurz vor Weihnachten 2023 ist der Verkauf der rein batterieelektrisch betriebenen Fahrzeuge im Lauf des Jahres deutlich zurückgegangen“, sagt Salzgitters Obermeister Thomas Schacht.

Aktuell wird das Kaufverhalten generell durch die herausfordernde wirtschaftliche Lage beeinflusst. Nachrichten über drohende Arbeitsplatzverluste tragen zur Verunsicherung bei. Insbesondere private Kunden sind beim Neuwagenkauf zurückhaltend und fahren ihr Auto weiter. Das Pkw-Durchschnittsalter liegt inzwischen bei 10,3 Jahren. Vor zehn Jahren waren es noch 8,8 Jahre. Die Menschen nutzen ihre Fahrzeuge länger und investieren mehr in Wartung und Reparatur. Das kommt den Kfz-Werkstätten zugute, die sehr gut ausgelastet sind.

„Wer sich dennoch dazu entscheidet den Pkw zu wechseln, sieht sich verstärkt auf dem Gebrauchtwagenmarkt um“, fährt der Obermeister fort. Dabei spielen die steigenden Neuwagenpreise und die hohen Zinsen eine Rolle. In wirtschaftlich schwierigen Zeiten erhöht sich zudem die Sparquote der Haushalte. Sie liegt aktuell über dem Schnitt der letzten 19 Jahre.

AUSBLICK 2025

Für das kommende Jahr 2025 erwartet der ZDK rund 2,7 Millionen Pkw-Neuzulassungen. Im laufenden Jahr 2024 könnten es rund 2,83 Millionen Pkw werden. Da Anreize durch Förderprämien im Bereich der E-Mobilität bis zur Bildung einer neuen Bundesregierung vermutlich ausbleiben und die Kunden angesichts der wirtschaftlichen Unsicherheiten, der hohen Neufahrzeugpreise und der weiterhin hohen Leitzinsen zurückhaltend reagieren, geht der ZDK für das kommende Jahr von einer rückläufigen Entwicklung bei der Zulassung neuer Pkw aus.

Wachstum hingegen erwartet der Verband für das Jahr 2025 im Gebrauchtwagengeschäft. Mit rund 6,8 Millionen Pkw-Besitzumschreibungen ist mit einem höheren Niveau als im Jahr 2024 zu rechnen. Bis Ende Dezember 2024 prognostiziert der ZDK rund 6,6 Millionen Besitzumschreibungen.

Das Werkstatt-Geschäft wird sich auch im kommenden Jahr 2025 auf dem hohen Niveau des Vorjahres stabilisieren.

FACHKRÄFTE GESUCHT

Fundament des künftigen Erfolgs der Kfz-Betriebe sind gute Mitarbeiterinnen und Mitarbeiter. „Nach wie vor sind die Autoberufe bei den jungen Menschen sehr gefragt“, betont Thomas Schacht. Bei der Ausbildung ist das Kfz-Gewerbe mit über 95.500 Auszubildenden im Handwerk führend. Allerdings sei auch hier ein Fachkräftemangel spürbar, der sich durch den Eintritt der Babyboomer ins Rentenalter weiter verschärfe. Mit der Fachkräftestrategie „10.000 plus – holen, halten, herausfordern“ werden die Kfz-Betriebe bei der Akquise von neuen Mitarbeiterinnen und Mitarbeitern unterstützt. Unter anderem wird bundesweit, auf Länderebene und regional für die Autoberufe geworben, etwa explizit auch bei Frauen sowie bei Migrantinnen und Migranten.

KFZ-GEWERBE HÄLT WIRTSCHAFT MOBIL

Die 40.000 Autohäuser, Karosserie- und Kfz-Meisterbetriebe erzielten im Jahr 2023 einen Umsatz von 211,4 Mrd. Euro – ein starker mittelständischer Wirtschaftsfaktor in Deutschland mit 470.000 Beschäftigten. Sie sorgen dafür, dass die Menschen mit ihrem Auto zur Arbeit oder in den Urlaub kommen und dass die Wirtschaft mobil bleibt.

Autohaus Schacht
Baddeckenstedt
Tel: 05345 - 518
Wir wünschen allen Kunden, Geschäftsfreunden und Bekannten ein frohes Weihnachtsfest und ein glückliches neues Jahr!
E-Mail: autohaus-schacht@t-online.de
28558701_002424

LACKIEREREI
M. WIECZOREK
Meisterbetrieb
Lackierungen aller Art • Unfallinstandsetzung
Wir wünschen allen Kunden, Freunden und Verwandten ein frohes Fest und ein gutes neues Jahr.
Ottostraße 12 · 38259 Salzgitter
Tel.: 05341 - 31197
www.lackiererei-wieczorek.de
29694001_002424

© artnis/123RF

DER WEIHNACHTSMANN FÄHRT ELEKTRISCH

Ein Blick in die Zukunft des Geschenktransports

Es ist ein Bild, das man so schnell nicht vergisst: Der Weihnachtsmann, bekannt für seinen traditionellen Schlitten mit Rentierantrieb, saust dieses Jahr in einem lautlosen, glänzenden Elektroauto durch die verschneiten Straßen. Weg von Glöckchengebimmel und dampfendem Atem von Rudolf – hin zu modernen Ladesäulen und einem emissionsfreien Weihnachtsabend.

Aber warum der plötzliche Wandel? Selbst der Weihnachtsmann, der jahrhundertelang auf die Kraft seiner treuen Rentiere gesetzt hat, scheint auf den Geschmack moderner Technologie gekommen zu sein. Die Kinder im Landkreis Peine berichten jedenfalls, dass der Nikolaus mit einem Tesla oder ID. Buzz gesichtet wurde. „Der war schneller da als letztes Jahr!“, staunt ein kleiner Leon aus Edemissen.

RENTIERE IN DER RENTNERPAUSE?

Der Gedanke ist seltsam: Sitzen Donner, Blitzen und Rudolf jetzt gelangweilt im Stall, während ein Elektroauto die Hauptarbeit übernimmt? Vielleicht. Doch ein Insider aus dem Weihnachtsdorf verrät: Die Rentiere haben sich eine Pause redlich verdient. „Es wurde einfach zu viel“, gibt ein anonymer Elf zu. „Die Rentiere brauchen inzwischen eine Entlastung – und die Ladezeiten des Elektroautos geben ihnen die nötige Verschnaufpause.“

Die Umstellung von Rentierkraft auf E-Mobilität wurde aber nicht nur aus Rücksicht auf die tierischen Kollegen vorgenommen. Vielmehr hat sich der Weihnachtsmann offenbar von den Klimazielen inspirieren lassen. Die magischen Nordlichter in seiner Heimat sind nicht mehr so hell wie früher, und die Pole schmelzen. Da liegt es nahe, ein Zeichen für mehr Nachhaltigkeit zu setzen – selbst wenn es bedeutet, auf den alten Schlitten zu verzichten.

LADESTATION IM GARTEN?

Doch wie läuft das Ganze in der Praxis? Im Landkreis Peine hat die Nachricht über den elektrischen Weihnachtsmann eine Welle der Begeisterung ausgelöst. Kinder schreiben Wunschlisten, in denen neben Puppenhäusern und Fußballtrikots auch Wallboxen für zu Hause stehen – damit der Weihnachtsmann sein Auto laden kann. „Ich habe ihm extra eine Ladekarte gebastelt“, erzählt die kleine Emma aus Ilsede stolz. „Jetzt kann er überall kostenlos tanken.“

WAS SAGEN DIE ERWACHSENEN DAZU?

Die Eltern im Landkreis schmunzeln über die neue Mobilitätsstrategie des Weihnachtsmanns. „Es macht Sinn“, meint ein Vater aus Peine. „Wenn selbst der Weihnachtsmann elektrisch fährt, dann sollte ich vielleicht auch mal über ein E-Auto nachdenken.“ Ob diese Überlegung beim Autokauf hilft oder nicht – das Image des elektrischen Weihnachtsmanns scheint in den Köpfen aller angekommen zu sein.

© liudmilachernetska/123RF

Ein frohes und gesegnetes Weihnachtsfest
und einen guten Rutsch ins neue Jahr wünscht Ihnen
Familie Hentig und ihr Team

mazda

AUTOHAUS AM SEE
Robin Hentig GmbH
Mazda-Vertragshändler
38228 Salzgitter-Lebenstedt · Leibnizstraße 8
Telefon (0 53 41) 5 85 22

32569901_002424

Frohe Weihnachten & alles Gute
im neuen Jahr wünscht Ihnen
das Team von Auto Stanze.

AUTO STANZE GmbH & Co. KG
Braunschweiger Str. 114-116
38259 Salzgitter
Telefon 05341 31076
www.auto-stanze.de

31548001_002424

JEDE FAHRT EIN FEST.
WIR WÜNSCHEN IHNEN
SCHÖNE WEIHNACHTEN.

AUTOHAUS
HILGERT
BMW Service
MINI SERVICE
Autohaus Hilgert GmbH
Leibnizstraße 14 · 38228 SZ-Lebenstedt · **Tel 05341/85 35-0**
www.autohaus-hilgert.de · info@autohaus-hilgert.de

31429601_002424

FROHE WEIHNACHTEN

aus Salzgitter

Freude über die Spende: Lars Dreier (2. Vorsitzender DLRG Thiede) mit Michael Bösche (Rewe Group), Ralf Keffel (Vertriebsleiter Region Nord, Rewe Group), Anna-Maria Schumann (Marktmanagerin) und Marcel Großmann (Rewe Group). Foto: privat

© artnis/123RF © kotoffei/123RF © artnis/123RF

Wir wünschen unseren Kunden und Geschäftspartnern ein frohes Weihnachtsfest und viel Gesundheit für das neue Jahr.

Fortuna APOTHEKE
Salzgitter-Thiede • im real
Tel.: 05341 - 901 74 88 • www.fortuna-apo.de

Linden APOTHEKE
Am Sternkamp 4
Tel.: 05341 - 267011 • linden-apo-sz@t-online.de

29730601_002424

EINE „PFANDTASTISCHE“ SPENDE FLIEßT AN DIE DLRG THIEDE

Im Rahmen der „Pfandtastisch“-Spendenaktion hat die Rewe Group mit der Hilfe ihrer Kunden 7750,89 Euro zugunsten der Deutschen Lebens-Rettungs-Gesellschaft (DLRG) in Salzgitter-Thiede gespendet. Die Freude war groß beim stellvertretenden Vorsitzenden Lars Dreier, als ihm Ralf Keffel, Vertriebsleiter Region Nord, zusammen mit seinen Kollegen für die REWE Group den Spendenscheck überreichte. Die Mitglieder sind nach seinen Worten überaus dankbar für diese großzügige Spende und bedanken sich ausdrücklich bei allen Kunden und Kundinnen, die sich an der Aktion beteiligt hatten und auf ihre Pfandbons verzichtet hatten. Lars Dreier betonte auch ihre Wichtigkeit: „Wir sind als gemeinnütziger Verein auf Spenden angewiesen, um unsere satzungsgemäßen Aufgaben zu erfüllen.“ Dazu gehören Schwimmausbildung und Wasserrettung.

Der Vorstand will die neu gewonnenen Finanzmittel je nach Bedarf auf die einzelnen Ressorts im Verein aufteilen. Besonders profitieren sollen laut dem zweiten Vorsitzenden die Bereiche Schwimm- und Rettungsschwimmausbildung, die Jugendarbeit und der Bereich Einsatzwesen, hier insbesondere der Katastrophenschutz.

Die Ausbildung von Nichtschwimmern zu sicheren Schwimmern und die daran anschließende Weiterbildung zu Rettungsschwimmern sei der originäre Gründungsgedanke der DLRG und Grundlage für die Nachwuchsgewinnung, erklärte Lars Dreier. Die allgemeinen Kostensteigerungen gingen schließlich auch am Vereinsleben nicht unbemerkt vorbei.

„Unsere Jugend, die in der DLRG einen eigenständigen Teil des Verbands bildet, hat weiterhin unter den Nachwirkungen der Corona-Pandemie zu kämpfen“, so Lars Dreier. Man werde das Geld in der Jugendarbeit nutzen, um 2025 weiterhin möglichst kostengünstig für die eigenen Mitglieder anbieten zu können und so den Nachwuchs in der DLRG zu halten. Im Einsatzbereich müsse wichtiges Material früher ausgetauscht werden, da es bereits zu Beginn des Jahres im Hochwassereinsatz im Heidekreis stark beansprucht wurde. Auch hier wird das gesammelte Geld eingesetzt. Lars Dreier: „Ersatzbeschaffungen solcher Art wären ohne Spenden nicht möglich.“

Frohe Weihnachten

Das Team der Dachdeckerei Marske aus Salzgitter-Thiede wünscht Ihnen und Ihren Lieben eine besinnliche Weihnacht, ein zufriedenes Nachdenken über Vergangenes, ein wenig Glaube an das Morgen und Hoffnung für die Zukunft.

Genießen Sie die Feiertage, lassen Sie es sich gut gehen und kommen Sie gut ins neue Jahr. Für 2025 wünschen wir Ihnen nur das Beste!

Peter und Dirk Marske

Wir decken alles. Seit 1974.®
Dachdeckerei Marske

31427701_002424

FOTO: IMAGO IMAGES

Keine Lust auf Muskelkater?

Diese Touren kannst du auch **digital** wandern

Manchmal ist zwar die Lust auf schöne Landschaft da, aber die zum Rausgehen fehlt. Dafür gibt es inzwischen digitale Angebote, die das Wandern vom Sofa aus ermöglichen. Wir stellen dir ein paar digitale Wanderungen genauer vor.

Die Digitalisierung hat unsere Welt in den letzten Jahren verändert. Eine Wandertour ohne Smartphone findet kaum noch statt, die einen navigieren sich damit durch die Natur, die anderen wollen jedes Blatt und jeden Pilz fotografisch festhalten.

Inzwischen gibt es aber sogar auch gänzlich digitale Wanderungen und dabei ist nicht die Rede von bekannten Apps wie Komoot oder Bergfex. Bei diesen Touren kannst du auf dem Sofa oder vor dem PC sitzen bleiben und die Schönheit der Natur von zu Hause aus genießen.

Das klingt vielleicht im ersten Moment etwas albern, doch gerade für Menschen, die aus gesundheitlichen Gründen nicht wandern gehen können oder sich eine Reise an entlegene Orte nicht leisten können, ist das eine nette Alternative. Wo du überall digital wandern kannst, verraten wir dir hier.

Wer spektakuläre Wanderungen sehen will, muss heutzutage nicht mehr rausgehen.

FOTO: IMAGO IMAGES/ WESTEND61

Digital wandern durch Südafrika

Die Umsetzung der digitalen Wanderungen in Südafrika fand zu Beginn der Corona-Pandemie statt. Wie das Magazin „Northridge“ damals berichtete, blieben die Berge und Strände Südafrikas geschlossen. Aus dieser Not heraus entstand eine Kooperation zwischen South African Tourism und Google, die mit dem Street View Trekker aufgenommenes Videomaterial von den Wanderungen zur Verfügung stellten.

Die Möglichkeit ist auch nach Ende der Pandemie geblieben und heute noch kannst du das kleine gelbe Streetview-Männchen durch Teile Südafrikas wandern lassen. Dazu gehört beispielsweise die Wanderung zum Cathedral Peak in den Drakensbergen in der Provinz KwaZulu-Natal. Der Gipfel gehört zu den bekanntesten dieser Gebirgskette und du kannst die Aussicht von dort bei Google Maps genießen. Ebenfalls digital erwanderbar ist das Gebiet Truitjieskraal im Matjiesrivier-Naturreservat an der Ostgrenze der Cederberge. Hier erwarten dich tolle Sandsteinformationen, die fast schon an Arizona oder Utah in den USA erinnern. Dazu kommen rund 5000 Jahre alte Felsmalereien. Das Reservat ist sogar Unesco-Weltkulturerbe.

Sogar den ältesten Wanderweg Südafrikas kannst du digital erkunden. Die Rede ist vom sogenannten Otter Trail, der an der Südostküste zwischen der Mündung des Storms River und Nature‘s Valley verläuft. Weitere digitale Trails in Südafrika sind der Swartboskloof Trail in Jonkershoek sowie die Wanderung zum Elephant‘s Eye Cave im Silvermine-Naturreservat und der Leopard Trail im Motlatse Canyon.

Digital wandern bei Youtube

Im Onlinebereich gibt es eigentlich nichts mehr, was es noch nicht gibt, und so ist es auch mit dem Wandern. Verschiedene Youtube-Kanäle nehmen ihre Zuschauerinnen und Zuschauer mit auf tolle Wandertouren.

Bei dem Kanal „Virtual Nature Walks and Nature Trails“ geht es vor allem darum, Videos für das Training auf dem Laufband anzubieten. Doch sie lassen sich auch prima vom Sofa aus anschauen. Das neueste Video zeigt eine Wanderung im Pine Creek im US-Bundesstaat Montana an einem sonnigen Sonntag im Oktober. Das Video zeigt eine Wanderung in der Ich-Perspektive auf engen Waldpfaden durch herrliche Natur. Wer es lieber kalt und gewaltig mag, kann die Wanderung durch den Arches-Nationalpark in Utah im Winter genießen.

Das Ganze gibt es auch in Deutschland: Der Youtube-Kanal „Digital Wandern“ zeigt Wanderungen im Bayerischen Wald oder auch im Taunus. Und die Verantwortlichen setzen noch einen drauf, denn bei den Videos handelt es sich um 360-Grad-VR-Videos, die mit einer VR-Brille angeschaut werden können.

Wenn du keine hast, kannst du dich während des Videos auch mit dem Steuerrad am linken oberen Bildrand umschauen. Damit die Optik auch passt, sollte das Video in höchster Qualität geschaut werden.

Im Bayerischen Wald kannst du auf den Berg Lusen mitwandern, das Tempo ist entspannt und die Winterlandschaft wirklich schön anzusehen. Der Kanal zeigt auch digitale Wanderungen auf Gran Canaria mit GPS-Track, falls du die Wege doch selbst irgendwann nachwandern möchtest.

Mehr Informationen findest du unter:
» **www.reisereporter.de/digitale-wanderungen**

ZEITUNG, WO DU WILLST.

Unser E-Paper direkt im Web oder als App.
abo.PAZ-online.de/vorteile

Peiner Allgemeine ZEITUNG PAZ

Partner im RedaktionsNetzwerk Deutschland rnd

ZEITUNG, WO DU WILLST.

Unser E-Paper direkt im Web oder als App.
abo.PAZ-online.de/vorteile

Peiner Allgemeine ZEITUNG PAZ

Partner im RedaktionsNetzwerk Deutschland rnd

IMMOBILIENMARKT ANGEBOTE

7 Zimmer | 157 m² | 249.900,- €

Festpreis Impuls 157
Wärmepumpe, Sicherheitsfenster 3-fach verglast, Rollläden, Gästezimmer im EG, inkl. Ausbaureserve, Drempel 1,31 m
☎ 0531/877040
Westermann Massivhaus GmbH, 38122 BS, Steinberganger 2
32713301_002424

IMMOBILIENMARKT GESUCHE

SUCHE HAUS ZUM KAUF
auch sanierungsbedürftig und älter oder zum abreißen.
☎ 01 76 86 09 98 68

ANLAGEOBJEKTE

Anlageobjekt gesucht
MFH mit bis zu 10 Einheiten, voll vermietet od. mit Leerstand von Erbengemeinschaft gesucht. Provisionsfrei für den Verkäufer. 0531-39399400, ella-henke-immobilien.de
33122501_002424

EIN- & ZWEIFAMILIENHÄUSER

2-Familienhaus gesucht
2 Schwestern, beide mit Familie, suchen großes Haus mit 7 bis 8 Zimmern und mind. 2 Bädern, gern mit Garten und Garage. 0531-39399400, ella-henke-immobilien.de
33118901_002424

Kleines (Reihen-)Haus gesucht
Betriebswirtin und ihr Mann suchen schönes, gemütliches Haus mit ca. 70-90m² Wfl., gern mit Gäste-WC oder 2. Bad. 0531-39399400, www.ella-henke-immobilien.de
33120301_002424

Gesucht in SZ-Lebenstedt
Gemütl., helles Haus, Haushälfte od. großzüg. RH mit mind. 120m² Wfl. oder größer von Ehepaar mit 14-jährigem Sohn gesucht. 0531-39399400, ella-henke-immobilien.de
33118001_002424

In ruhiger Lage gesucht
Lehrerpaar mit Hund Lucky sucht schönes EFH, RH oder DHH mit Garten. 0531-39399400, www.ella-henke-immobilien.de
33117701_002424

Bis 350.000,- gesucht
Familie aus BS sucht gepfl. Haus od. Haushälfte mit Garten, mind. 4 Zimmer, ab 100m², gern mit Garage oder Carport. 0531-39399400, ella-henke-immobilien.de
33119901_002424

Auf jeden Fall mit Keller
Tischlermeister und Hobby-Bastler sucht schönes Haus für sich und seine Familie in Lebenstedt, Lichtenberg od. ähnl. Lage. 0531-39399400, ella-henke-immobilien.de
33118701_002424

Haus in Gebhardshagen gesucht
0531-39399400, ella-henke-immobilien.de
33119301_002424

EIGENTUMSWOHNUNGEN

Bis ca. 200.000,- € gesucht
Paar sucht eigene, gemeinsame Wohnung im Raum SZ mit 3-4 Zimmern, ab 70m². 0531-39399400, ella-henke-immobilien.de
33121101_002424

Zweitwohnung gesucht
Konzernmitarbeiter und Berufspendler sucht helle, gepfl. Wohnung mit 1-2 Zimmern, gern mit Stellplatz. 0531-39399400, www.ella-henke-immobilien.de
33122201_002424

Große Wohnung statt Haus
4-köpfige Familie kehrt Ende Januar aus China zurück und sucht großzügige Wohnung mit 4-6 Zi, gern mit 2. Bad. 0531-39399400, ella-henke-immobilien.de
33121401_002424

Gesucht: Helle 2-3 Zimmer
Ingenieur und Ehefrau suchen schöne Wohnung, gern mit EBK und Balkon. 0531-39399400, ella-henke-immobilien.de
33120701_002424

BAUGRUNDSTÜCKE

SUCHE Baugrundstück
ab 400qm.Abschnitt vom Garten,Abriss,2. Reihe, Resthof o.ä.
☎ 01 76 15 41 63 72

Im Internet finden Sie uns unter:
www.hallowochenende.de
hallo wochenende

HANDWERKER

ENTRÜMPELUNG

BBB Entrümpelungen
Alles aus einer Hand, innerhalb 24 Std., Nachlassräumungen mit Anrechnung, Entrümpelungen jeder Art auch Extremfälle mit Grundreinigung, Tapeten und Bodenbelagsentfernung, Renovierungsarbeiten zu Sonderpreisen.
Telefon (05 31) 2 50 89 00
oder 01 60 / 6 45 91 41
BBBBuesing@gmx.de
Inh. U. Büsing
34508702_002423

GÄRTNER

Gartenbaufachbetrieb AGIRMAN
Seit über 25 Jahren alles rund ums Haus von A–Z.
Kostenl. Voranschlag vor Ort.
Tel. 0170 - 8 34 70 11
16315301_002424

MÖBELTRANSPORTE

PLATE UMZÜGE
Kein Umzug ohne unser Angebot!
Porschestr. 4 · 38112 Braunschweig
Tel.: +49 531 / 4 00 666
info@plate-umzuege.de
34512601_002423

C&K Umzugsservice
Umzüge, Entrümpelungen, Renov., Möbelmontagen, Lagerung
☎ (05 31) 38 91 23 55

VERKAUF PKW

MERCEDES C-KLASSE

Mercedes-Benz, C Klasse
EZ 07/Bj. 2003, 105 kW, 197.000 km, silbermet., ABS, ZV, unfallfrei, Limousine, HU 2026/12, 2.850,- € VB
☎ 0 16 37 37 97 39

VW ALLGEMEIN

VW, Caddy Life 1.4
EZ 06/Bj. 2009, 60 kW, 158.000 km, rot, Kombi, HU 2026/06, 3.800,- € VB
☎ 01 76 23 65 64 12

VW LUPO

Lupo, Bestzustand, wenig Km, TÜV neu, Klima, Allwetterreifen, Extras, nur 2.900€ VB ☎ (01 52) 11 54 59 82

ANKAUF PKW

Unfall + Totalschäden – Gebrauchtwagen –
VW, Audi, Opel, Ford, MB, Japaner, Skoda, Busse usw., Bj. 2003 – 2024
ZAHLE HÖCHSTPREISE
☎ (0 53 65) 88 66 F. H. Autohandel
32878301_002423

Suche Auto mit oder ohne TÜV. ☎ (0 15 90) 4 15 13 88

PKW gesucht, auch mit Mängeln. Alles anbieten. ☎ 0172 8415509

Suche einen Kleinwagen ab EZ. 2012 ☎ 01 57 73 88 30 95

AUTOZUBEHÖR VERKAUF

Verk. große Dachbox Kamei 470 L, 130,-€ VB ☎ (0 53 62) 35 33

ZUBEHÖR KRAFTRÄDER VERKAUF

Lederkombi, 2 teilig, Sturzfrei, Gr. 60/52, neuwertiger Zustand, für 200€. ☎ 05372/8346

CAMPINGFAHRZEUGE VERKAUF

Ganzjähriger Unterstellplatz für Wohnmobile zu verm. in Neudorf-Platendorf. ☎ 05378/221

CAMPINGFAHRZEUGE ANKAUF

Wir kaufen Wohnmobile & Wohnwagen ☎ (0 39 44) 3 61 60 www.wm-aw.de, Firma

VERSCHIEDENES

Maler hat Termine frei. ☎ (01 76) 13 48 58 36

Entrümplung, kostenlose An- u. Abfahrt zum FP. ☎ (01 76) 13 48 58 36

TIERMARKT VERKAUF

Deutsche Schäferhundwelpen m. Papieren, zu verk. 0176/28361000

VÖGEL & ORNITHOLOGIE

Nestjunge Wellensittiche und 2 Zimmervolieren. ☎(0162)3084690

KONTAKTANZEIGEN

Blonder Weihnachtsengel Sandra
Spitzenservice +Massagen
Neu in Salzgitter mit viel Zeit

sexnord.net 0176 8833 6956
33791301_002424

STELLENANGEBOTE ALLGEMEIN

Schülerjob gesucht?
Jetzt Zeitungen austragen und Geld verdienen bei der WM Vertriebs- und Werbeservice GmbH

Einfach online oder über **WhatsApp bewerben** und den **QR-Code scannen:**

Freie Gebiete:
- Broistedt
- Thiede
- Liebenburg
- Bruchmachtersen
- Lebenstedt

hallo SALZGITTER wochenende
33710601_002424

MÜLLER TIEFBAU
Suche
Straßenbauer, Helfer, LKW-Fahrer, Bagger-Fahrer
in Peine, OT Woltorf in VZ
0173 - 6437105
15225701_002424

Unsere Fashion Week ist hier.
Unsere Jobs gleich nebenan.
Jobs für NIEDERSACHSEN.de

Jetzt Job finden unter:
www.jobsfuerniedersachsen.de

hallo SALZGITTER wochenende
erscheint an jedem Sonnabend
Verlag:
Madsack Medien Ostniedersachsen GmbH & Co. KG
31224 Peine, Werderstraße 49
www.hallosalzgitter.de
Geschäftsführer:
Carsten Winkler, Günter Evert
Verantwortlich für den Anzeigenteil:
Carsten Winkler
Redaktion: Roland Weiterer, Melanie Stallmann (verantwortlich)
E-Mail: redaktion@hallosalzgitter.de
Anzeigen-Annahme
Telefon: 0800 1234-906
*kostenlose Servicenummer
Vertrieb:
Verlagshaus Werderstraße 49, 31224 Peine
0800 1234-909
E-Mail: vertrieb @hallosalzgitter.de
Verbreitete Auflage:
Gemäß ADA Meldung für Q3/2024:
59.542 Exemplare
Druck:
Druckzentrum Niedersachsen
Gutenbergstaße 1, 31552 Rodenberg
Gültige Preisliste im Internet:
www.paz.mediadaten.online/anzeigenblaetter
Erfüllungsort und Gerichtsstand ist für das Mahnverfahren und im Verkehr zu Vollkaufleuten Hannover
Leserbriefe:
Anonyme Zuschriften werden nicht veröffentlicht. Jeder Leserbrief muss mit voller Adresse versehen und vom Einsender unterschrieben sein. Die Redaktion behält sich Kürzungen unter Berücksichtigung der presserechtlichen Verantwortung vor.
Für unverlangt eingesandte Manuskripte wird keine Gewähr übernommen. Rücksendungen nur, wenn Porto beiliegt.
BVDA Bundesverband Deutscher Anzeigenblätter
ADA AUFLAGEN KONTROLLE DER ANZEIGEN BLÄTTER BVDA/BDZV
Falls Sie dieses Produkt nicht mehr erhalten möchten, bitten wir Sie, einen Werbeverbotsaufkleber mit dem Zusatzhinweis: „bitte keine kostenlosen Zeitungen" an Ihrem Briefkasten anzubringen.
Weitere Informationen finden Sie auf dem Verbraucherprotal www.werbung-im-Briefkasten.de
33298201_002424

AB SOFORT FINDEN SIE HIER EINE FAMILIEN- UND TRAUERSEITE

- Private und gewerbliche Glückwünsche (z. B. Hochzeiten, Feiern, Jubiläen)
- Traueranzeigen oder Nachrufe
- Zum Aktionspreis von 0,50 €/mm netto – sowohl für s/w- wie auch 4c-Anzeigen

Breite x Höhe 92 x 50 mm = 59,50 € brutto

Breite x Höhe 92 x 100 mm = 119,00 € brutto

Breite x Höhe 92 x 35 mm = 41,65 € brutto

Breite x Höhe 139 x 100 mm = 178,50 € brutto

Die Muster der abgebildeten Anzeigen entsprechen nicht den Originalgrößen.

Anzeigenschluss für diese Seite ist mittwochs um 13 Uhr.

Foto: Elnur/123RF

SALZGITTER hallo wochenende

Ihr Ansprechpartner
Domenik Reiter • 05171 406 168
d.reiter@mmo-niedersachsen.de

26091601_002424