hallo GIFHORN wochenende

50 Jahr
feiern Sie mit uns
Viessmann Gas Brennwert Heizung
inkl. Montage
begrenzte Stückzahl
4.700,–
Fa. Busse
Sanitär + Heizung GmbH
(0 53 71) 5 23 03 • GF • Eyßelheideweg 11
22925301_002424

Wir wünschen Ihnen frohe Weihnachten 2024

Liebe Leserinnen und Leser,

Weihnachten ist das Fest der Liebe und Besinnung. Nehmen Sie sich Zeit für Ihre Liebsten und freuen Sie sich auf erfüllende Stunden, auf leuchtende Kinderaugen und eine Zeit voller Lichter und Magie.

Wir wünschen allen Leserinnen und Lesern und allen Geschäftspartnern ein frohes und besinnliches Weihnachtsfest.

Ihr hallo Wochenende-Team

Foto: pixabay

trinkgut
GM Willeke GmbH
Gültig vom 23.12. – 28.12.24
Öffnungszeiten: Mo-Sa 8-20 Uhr
Isenbütteler Weg 43
GIFHORN

Heineken International Premium Beer
Kasten = 20 x 0,4 l
(1 l = € 1.87) zzgl. € 3.10 Pfand
14.99

Erdinger Weißbier
versch. Sorten
Kasten = 20 x 0,5 l
(1 l = € 1.40) zzgl. € 3.10 Pfand
13.99

Feldschlößchen Pilsner
Kasten = 30 x 0,33 l
(1 l = € 1.01)
zzgl. € 3.90 Pfand
9.99

Wolters Pilsener
Kasten = 30 x 0,33 l
(1 l = € 1.01)
zzgl. € 3.90 Pfand
9.99

König Pilsener o. Pilsener alkoholfrei
Kasten = 20 x 0,5 l/24 x 0,33 l
(1 l = € 1.05/1.32)
zzgl. € 3.10/3.42 Pfand
10.49

albi Saft, Nektar o. Fruchtsaftgetränke
versch. Sorten
1 l Packung
1.49

Coca-Cola, Fanta o. Sprite
und weitere Sorten
Kasten = 12 x 1 l
(1 l = € 0.83)
zzgl. € 3.30 Pfand
9.99

Extaler Mineralwasser
versch. Sorten
Kasten = 12 x 1 l
(1 l = € 0.37)
zzgl. € 4.50 Pfand
4.49

Jack Daniel's Tennessee Whiskey
40% Vol.
0,7 l Flasche
(1 l = € 21.41)
14.99

Absolut Vodka
versch. Sorten
20% - 40% Vol.
0,7 l Flasche
(1 l = € 15.70)
10.99

Lillet Aperitif
Blanc o. Rosé
17% Vol.
0,75 l Flasche
(1 l = € 15.99)
11.99

Fürst von Metternich Sekt
versch. Sorten
0,75 l Flasche
(1 l = € 7.40)
5.55

Irrtum vorbehalten • Abbildungen nicht verbindlich • Abgabe nur in haushaltsüblichen Mengen! • Nur solange der Vorrat reicht! • KW 52/24
33451001_002423

Höchststand bei CO_2-Emissionen

Noch nie hat der Mensch so viel **Öl, Gas und Kohle** verbrannt wie 2024

VON RND

Anstatt weniger Öl, Gas und Kohle zu nutzen, verbrennt die Menschheit zunehmend mehr davon. In diesem Jahr dürfte die weltweiten fossilen Kohlendioxid-Emissionen auf ein neues Rekordhoch klettern, wie die internationale Forschungsinitiative Global Carbon Project erklärte.

Es gebe kein klares Anzeichen dafür, dass die Welt den Höhepunkt der fossilen Emissionen bereits erreicht habe, sagte Judith Hauck vom Alfred-Wegener-Institut in Bremerhaven, eine der etwa 120 Autorinnen und Autoren des Berichts Global Carbon Budget 2024. Dem Report zufolge dürften die fossilen CO_2-Emissionen in diesem Jahr 0,8 Prozent über denen des Vorjahres liegen und 37,4 Milliarden Tonnen erreichen.

Viele Länder haben das Maximum schon erreicht

Hauck betonte, dass es nun immerhin 22 Länder gebe, in denen der Ausstoß klimaschädlicher Gase in den vergangenen Jahren reduziert wurde, während die Wirtschaft wuchs. Dazu gehörten auch die USA, Deutschland und viele andere europäische Länder. „Wir sehen da einen Trend, der uns natürlich viel zu langsam geht, der aber eben in die richtige Richtung geht und der durchaus Hoffnung macht."

Für China, das für fast ein Drittel der weltweiten CO_2-Emissionen verantwortlich ist, kommen die Forschenden in diesem Jahr nur noch auf einen sehr leichten Anstieg von etwa 0,2 Prozent. Dort könnte der Wendepunkt erreicht sein, denn 0,2 Prozent sei innerhalb der Fehlerbandbreite, kommentierte der Klimawissenschaftler Niklas Höhne vom NewClimate Institute. China setze massiv auf Elektromobilität, wodurch der Ölverbrauch gesunken sei.

Doch der Energiehunger sei in China und überall sonst auf der Welt groß, etwa durch den vermehrten Einsatz von Klimaanlagen und Künstlicher Intelligenz. Um den Bedarf zu decken, werde die Infrastruktur für fossile Energie häufig weiter ausgebaut, fuhr Höhne fort. Auf der anderen Seite seien auch erneuerbare Energien im Wachstum, auch weil etwa Solaranlagen unglaublich günstig geworden seien. Irgendwann würden diese günstigen erneuerbaren Energien die fossilen aus dem Markt drängen. „Das ist die Hoffnung, dass das in den nächsten Jahren passiert."

Land und Ozean nehmen CO auf

Für den Bericht schauten sich die Wissenschaftlerinnen und Wissenschaftler auch an, wie viel CO_2 wieder aus der Luft verschwindet. Etwas mehr als die Hälfte des von Menschen ausgestoßenen CO_2 wird von den Ozeanen, Pflanzen und Böden aufgenommen. „Beide Senken werden auch getroffen oder beeinflusst durch die Klimaveränderungen", sagte Hauck.

Land-Ökosysteme konnten im Jahr 2023 dem Bericht zufolge durch den Klimawandel etwa 27 Prozent weniger CO_2 aufnehmen als noch 2014. Das liege unter anderem an einem geringeren Niederschlag und höheren Temperaturen in bestimmten Regionen. Die Meere konnten demnach in dieser Zeit knapp 6 Prozent weniger CO_2 aufnehmen, was wahrscheinlich vor allem auf veränderte Winde zurückzuführen sei, welche die Ozeanzirkulation stören.

In diesem Jahr dürfte die weltweiten fossilen Kohlendioxid-Emissionen auf ein neues Rekordhoch klettern. SYMBOLFOTO: CHRIS LEBOUTILLIER / UNSPLASH

Die Konzentration von CO_2 in der Atmosphäre wird dem Bericht zufolge in diesem Jahr voraussichtlich 422,5 ppm (parts per million - Teilchen pro Millionen Teilchen) erreichen. Das sind mehr als 50 Prozent mehr als vor Beginn der Industrialisierung. Damit die Menge an CO_2 runtergehe, müsse die Welt nicht nur weniger ausstoßen als bisher, sondern gar nichts mehr, betonte Co-Autorin Julia Pongratz von der Ludwig-Maximilians-Universität München. „Alles, was wir heute emittieren, hat sehr langfristige Folgen."

Zeit läuft davon

Es seien nur noch wenige Jahre, bis das weltweite Ziel, die Erwärmung möglichst auf 1,5 Grad zu begrenzen, um die schlimmsten Klimawandelfolgen abzuhalten, verfehlt werde, ergänzte Pongratz. „Unsere besten Abschätzungen ergeben, dass wir in sechs Jahren eine 50-prozentige Chance haben, dass wir die 1,5 Marke knacken." Das heiße andersherum: Für das 1,5-Grad-Ziel müsste die Welt in sechs Jahren netto auf null Emissionen kommen. „Uns läuft die Zeit davon", sagte sie. Das aktuelle Jahr wird dem EU-Klimawandeldienst Copernicus zufolge zwar so gut wie sicher im Durchschnitt mehr als 1,5 Grad wärmer als die Jahre im vorindustriellen Mittel. Das Pariser Klimaziel gilt damit aber noch nicht als verfehlt, da dafür auf längerfristige Durchschnittswerte geschaut wird.

Solange die Welt noch nicht bei null CO_2-Ausstoß angekommen sei, stiegen die Temperaturen weiter, erklärte Pongratz. „Mit all den fatalen Folgen, die wir mit Feuer und Überflutungen gerade in den letzten zwölf Monaten massiv gesehen haben."

Wechselhaft, nicht kalt!

Vorhersage

Die kommenden Tage bescheren uns recht wechselhaftes Wetter und bei oft dichteren Wolken sind auch ein paar Regenschauer zu erwarten. Die Sonne zeigt sich eher nur sporadisch. Die Temperaturen sind zumeist im positiven Bereich.

Biowetter

Vor allem die Neigung zu Koliken im Verdauungstrakt ist aufgrund der Witterung erhöht. Weiters könnten auch Herz- und Kreislaufprobleme zum Thema werden. Gefährdete Personen sollten daher die Ratschläge des Arztes ernster nehmen.

Bauernregel

Wenn Sankt Thomas dunkel war, gibt's ein schönes neues Jahr.(21.12.)

Das Wochenwetter wird präsentiert von

15863101_002423

Sonntag

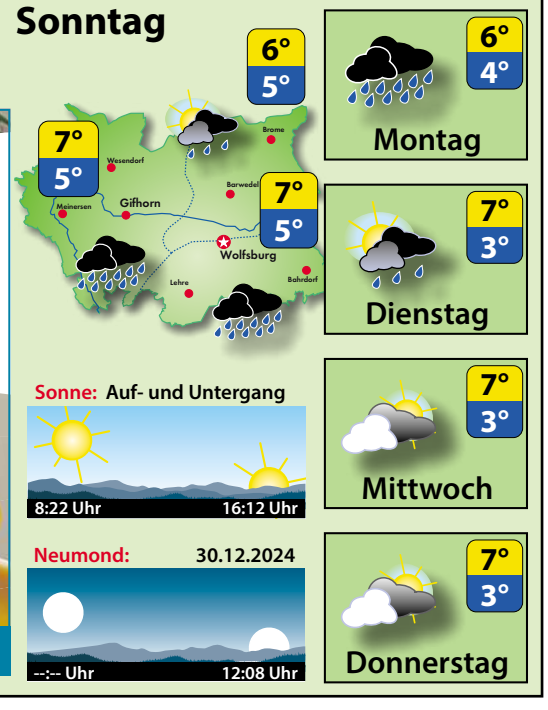

Gifhorn: Abfallbroschüre zu kompliziert?

Nach der App steht auch die Druckfassung in der Kritik

VON ANDREA POSSELT

Gifhorn. Altpapier, Restmüll, gelber Sack – wenn es um die Abfuhrtermine von Müll geht, verstehen die Gifhorner offenbar wenig Spaß. Vor wenigen Tagen entlud sich der Zorn einiger im Internet. Der Grund: Sie hatten vergeblich versucht, die neue Abfuhr-App mit individueller Erinnerungsfunktion in den App-Stores für Smartphones herunterzuladen. Nun läuft's wie gewünscht – aber nun ploppt der nächste Ärger in Sachen Abfallkalender auf. Die herkömmliche Form als gedruckte Broschüre fällt vielerorts auch in Ungnade.

Gedacht für jene Haushalte, die nicht zwingend online und mit App auf dem Smartphone unterwegs sind, hat der Landkreis 10.000 Exemplare drucken lassen. „Viel zu kompliziert", melden sich die ersten – meist älteren Nutzerinnen und Nutzer. Die Termine je nach Art des Mülls müssen in Kombination zum Wohnort im Kreis herausgefiltert werden durch mehrfaches Blättern.

Die Verwaltung räumt ein, dass das durchaus kompliziert sein kann – wenn man denn die Bedienungsanleitung nicht erst einmal genau studiert. Die Broschüre sei in neuer Form entstanden. „Der Hauptgrund dafür ist die Zusammenfassung von ehemals 3 unterschiedlichen Versionen für Nord-, Südkreis und Stadt Gifhorn auf eine Version für den gesamten Landkreis bei erheblich reduzierter Stückzahl von 10.000 Exemplaren", teilt Friederike Herlemann, Mitarbeiterin der Pressestelle auf AZ-Anfrage mit.

Wie man zielgerichtet an seine Mülltermine kommt, stehe auf Seite 6 unter „Erläuterung der neuen Abfuhrtabellen". „Wir vermuten, dass die Hinweise vielfach nicht gelesen werden. Dann wird es in der Tat schwierig, die Tabellen zu verstehen." Für die Verwaltung ist damit aber nicht einfach die Problemlage erledigt. „Insofern wurden die Hinweise eventuell nicht ausreichend deutlich platziert und das werden wir in Zukunft verbessern."

Da müssen viele rätseln: Es gibt Kritik an der Übersichtlichkeit des gedruckten Abfallkalender 2025 - der Landkreis Gifhorn hat eine pragmatische Lösung parat. FOTO: SEBASTIAN PREUß

Die gedruckten Abfall-Hefte – 10.000 Stück an der Zahl – seien an alle Rathäuser im Kreisgebiet geliefert. Neben den Mitgliedsgemeinden der Samtgemeinden seien die Städte Gifhorn und Wittingen, die Gemeinde Sassenburg und alle Samtgemeinden im Landkreis ausgestattet worden. Die Broschüren liegen dort zur Mitnahme aus.

Wer weder App noch Internet nutzt und mit der Broschüre partout nicht klarkomme, für den bietet der Landkreis eine unkomplizierte Ad-Hoc-Lösung an. Wenn es trotz der Hinweise weiterhin unklar bleiben sollte, wann die Termine stattfinden, könne man telefonisch unter 05371 82771 die eigene Adresse auf einem Anrufbeantworter hinterlegen. „Wir senden dann den Kalender in Form eines DIN-A4-Blattes postalisch zu."

Die Samtgemeinde Boldecker Land ahnte bereits, dass diese Broschüre mit ihrer Suchfunktion nicht so nutzerfreundlich ist, wie die Landkreis-Verantwortlichen es vermuten. Pressesprecherin Anne-Kathrin Schulze legte kurzerhand eine Extra-Schicht ein, schrieb fürs Mitteilungsblatt für alle sechs Gemeinden des Boldecker Landes die jeweiligen Abfuhrtermine heraus und kündigt spontan an: „Wir legen im Rathaus die Termine aus, gedruckt auf einen DIN-A4-Zettel."

Angela Wegner vom Bürgerservice im Rathaus Weyhausen erlebte, vor welche Probleme der neue Kalender Bürger stellt: „Ich sollte neulich mal kurz für einen Bürger einen Sperrmülltermin heraussuchen und nahm das neue Abfallheft zur Hand. Ich musste den Mann dann zurückrufen – bis ich das alles studiert hatte!"

26422801_002424

29011701_002424

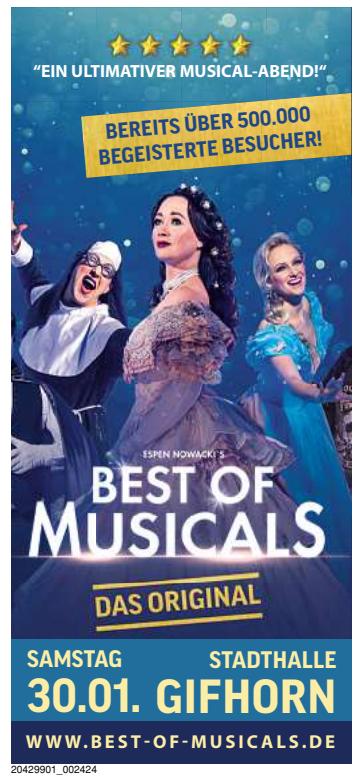

20429901_002424

Im Internet finden Sie uns unter:
www.hallowochenende.de
hallo wochenende

30486901_002424

Viele Zaungäste bei den Lichterfahrten

Drei Touren in diesem Jahr – Hin und Her bei den Genehmigungen – Quads fahren 2024 nicht

VON THORSTEN BEHRENS

Kreis Gifhorn. Es war ja schon ein Hin und Her mit den Lichterfahrten in diesem Jahr. Erst sollten sie stattfinden, dann wieder nicht, und schließlich doch. Letztlich gab es dann aber doch drei Touren – zumindest der Landwirte. Die Mitglieder der Quadkinder östliches Niedersachsen sind in diesem Jahr nicht unterwegs. Am vergangenen Wochenende waren die Landwirte jetzt im Bereich Gifhorn auf Fahrt – sehr zur Freude der Menschen, die an vielen Stellen der Strecke standen.

Erste Grüppchen hatten sich bereits am Sammelpunkt der Landwirte eingefunden, teilweise warteten die Zuschauer und Zuschauerinnen entlang der Strecke eine Stunde und länger in der Kälte, um einen Blick auf die etwa 20 Fahrzeuge der Kolonne zu erblicken. Wer gut vorbereitet war, hatte Tassen und Tee oder Glühwein eingepackt und machte ein kleines Event aus dem Ausflug. An anderen Stellen standen die Menschen in ihrem Vorgarten und warteten – mit kleinen Pausen dazwischen, in denen sie sich im Haus wieder aufwärmten.

Mit Blaulicht vom begleitenden Polizeiwagen sowie Musik kündigten sich die Traktoren schließlich an. Große und kleine Weihnachts- und Schneemannfiguren grüßten die Zuschauer und Zuschauerinnen von den Fahrzeugen. Zahlreiche Lichterketten und Lampen tauchten die Dunkelheit an der Route für einen Moment in vorweihnachtliches Licht. Doch es gab auch eine klare Ansage aus der Kolonne. Einer der Traktoren trug ein großes, erleuchtetes Schild mit dem Schriftzug: „Ein Funken Hoffnung – ohne Bauern geht es nicht.“ Ein Überbleibsel noch aus Coronazeiten, in denen die Lichterfahrten entstanden und von den Bauernprotesten zu Beginn des Jahres. Und ein aktueller Hinweis darauf, dass viele Landwirte nach wie vor Handlungsbedarf in Sachen Agrarpolitik sehen. Die Politik war dann auch der Grund für das Hin und Her bei der Genehmigung der Lichterfahrten, erklärt Sönke Lüdde, der die Aktion gemeinsam mit Malte Klingenberg organisiert hatte. „Die meisten Landwirte dürfen ihre Traktoren mit ihrem Führerschein ausschließlich für landwirtschaftliche Fahrten nutzen, das reicht im Normalfall auch. Die Lichterfahrten fallen da aber nicht drunter, für sie bräuchten wir eigentlich einen Lkw-Führerschein“, sagt Sönke Lüdde. Daher gab es dieses Jahr entsprechende Auflagen, die bereits geplanten Lichterfahrten wurden wieder abgesagt – bis das Land sie dann kurzfristig als „Brauchtum“ deklarierte - und sie so mit den vorhandenen Führerscheinen ermöglichte.

Lichterfahrten der Landwirte: Viele Schaulustige säumten bei der Tour im Bereich Gifhorn und Sassenburg die Strecke - wie hier in Kästorf. FOTO: THORSTEN BEHRENS

In Gamsen sammelten sich die Fahrzeuge für die zweite Tour der Saison. Da lag die erste Lichterfahrt eine Woche zurück – sie hatte durch den Gifhorner Nordkreis geführt: Durch Hankensbüttel, Steimke, Wierstorf, Wentorf, Alt Isenhagen, Glüsingen, Wittingen, Wollerstorf, Gannerwinkel und Stöcken waren die Teilnehmer gefahren. Diesmal standen Gamsen, Kästorf, Gifhorn, Triangel und Neudorf-Platendorf auf der Route. Und lange Verschnaufen war nach der Fahrt nicht angesagt. Am Sonntag die nächste Lichterfahrt – diesmal wieder im nördlichen Bereich des Landkreises. Eutzen, Knesebeck, Vorhop, Schönewörde, Wahrenholz, Westerholz, Wesendorf, Groß Oesingen, Langwedel, Oerrel lautet die Route.

Und wie steht es um die Lichterfahrten der Quadkinder östliches Niedersachsen? Auch die hatten im Vorjahr die Menschen begeistert. Doch für 2024 hatten die Quadfahrer die Aktion aus Kostengründen abgesagt – die Gebühren für die Genehmigungen und die Versicherungen werden immer teurer. Zwar hatten sich inzwischen Sponsoren gefunden – aber zu kurzfristig, um noch eine Fahrt zu planen. Aber im kommenden Jahr soll es eine Tour geben.

31494401_002424

HADI
Der Schnäppchenjäger

Angebote gültig vom 23.12. bis 31.12.2024

Feuerwerksverkauf vom 28.12. bis 31.12.2024

(Verkauf der Kategorie II nur an Personen über 18 Jahren)

Römische Lichter
Verkauf ab dem 28.12.2024

Jetzt extra „groß" mit 20 Leuchtkugeln

Stück **-.55**

Rocket World „Mega Raketensortiment"
Verkauf ab dem 28.12.2024

27-teilig

25.-

Mega-Fontänen-Sortiment „Stromboli"
30-Stück-Packung

19.95

Party-Knaller
Jugendfrei

10 Stück Packung

1.70

„Happy Family"
Familiensortiment
- großes Mix-Sortiment
- Raketen- und Knallersortiment

Verkauf ab dem 28.12.2024

je Packung **10.-**

„Colour Box"
Batteriefeuerwerk

100 Schuss Batterie

- 100 Schuss mit roten, grünen, gelben und blauen Leuchtsternen
- unzählige Crackling-Effekte

Verkauf ab dem 28.12.2024

je Stück **7.-**

Wunderkerzen
- versch. Größen

ab **-.90**

„Super Ätna"
- Vulkan mit bunten Leuchtsternen und Knistereffekten

Verkauf ab dem 28.12.2024

je Stück **1.50**

Geschenk-Klarsichtfolie
- 5 m x 0,7 m

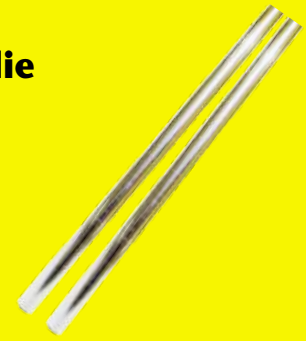

1.20

Weihnachts-geschenkpapier
2 m x 0,7 m

-.60

Weihnachts-geschenktüten
- versch. Größen und Motive
- mit Geschenkanhänger

ab **-.60**

Kugelaufhänger
- gold farbig

50-Stück-Packung

-.60

Lametta
- versch. Sorten und Farben

-.70

Weihnachts-mannmütze

-.70

Speisekartoffeln
5-kg-Sack

Knallerpreis

Kl. I, vorwiegend festkochend (1 kg = 0.59 €)

Unsere Kartoffeln kommen aus Ahnsen vom Landwirt Ahrens

2.95

Holzbriketts
- Klimaschutz durch CO_2-Neutralität
- ohne Bindemittel und Zusatzstoffe
- sehr hoher Heizwert
- langanhaltende Verbrennung
- platzsparend stapelbar
- entstehende Asche (0,5 %) kann als Gartendünger genutzt werden (1 kg = 0.40 €)

10 kg Abpack-gewicht

3.95

Anzünder
- für Kamin oder Ofen

32er Packung

-.95 Packung

Hadi Sonderposten Bruns & Didjugeit OHG, Hohes Feld 15, 38531 Rötgesbüttel • Irrtümer vorbehalten • Für Druckfehler keine Haftung • Solange Vorrat reicht.

Triangel, Gifhorner Straße 20, Tel. 0179-4390520 • **Meinersen**, Hauptstraße 46, Tel. 0179 - 4190864
Wesendorf, Gifhorner Straße 12, Tel. 05376 / 890642 Öffnungszeiten: Mo. bis Fr. 9.00 bis 18.30 Uhr, Sa. 9.00 bis 16.00 Uhr
Isenbüttel, Am Wendehof 3, Telefon 05374 - 920030, Wesendorf samstags bis 18.00 Uhr geöffnet.

Unser Service für Sie: Bei uns können Sie bargeldlos mit Ihrer EC-Karte bezahlen!

Find us on Facebook

32744901_002423

Gifhorner PINNWAND

· Handel
· Handwerk
· Dienstleistung

LUTZ IMMOBILIEN

Wir suchen Ihre Immobilie!

☎ 05371 / 627 79 38

www.immolutz.de

30258501_002424

M&A HAUSTECHNIK GmbH

Professionelle Badsanierung

Trockenbau – Fliesenverlegung

Sanierung von Balkon und Treppe

0176/72602141 o.
05371-6721245

www.ma-haustechnik.de

13403601_002424

Zäune und Tore aus Polen.
- feuerverzinkt & pulverbeschichtet.
Schmiedeeisen, Doppelstabmatten-zäune, E-Antriebe u.v.m.
Günstige Preise. Kostenlose Beratung & Vermessung vor Ort.
Firma Goldhammer ☎ 015251522210
www.goldhammer-zaune.eu

31747901_002424

Containerdienst & Handel

Container 1,2 bis 3,5 m³

Telefon 0172-97 64 64 6

32767101_002423

Schülerjob gesucht?

Jetzt Zeitungen austragen und Geld verdienen bei der WM Vertriebs- und Werbeservice GmbH

Einfach online oder über **WhatsApp bewerben** und den **QR-Code scannen:**

Freie Gebiete:

- Müden
- Adenbüttel
- Hillerse
- Triangel
- Dannenbüttel
- Gifhorn

hallo GIFHORN wochenende

33710501_002424

Frohe Feiertage...

Zu Weihnachten und Silvester
Frisch- und Räucherfischverkauf:
Heiligabend und Silvester
von 8.00 – 12.00 Uhr
20.12. – 23.12. und 30.12.2024
von 9.00 – 18.00 Uhr
Bitte bestellen Sie vor. (Frischfisch, Fischfilets und -platten nur auf Vorbestellung

Teichgut 1 · 29393 Gr. Oesingen · Tel. 05835-282

Mail: teichgutschaenke@gmx.de · www.teichgutschaenke.de

33748601_002424

GEMEINSAM
WERTVOLLE LEBENSRÄUME BEWAHREN

WWF.DE/PROTECTOR

Wie stehen Sie zu Böllern?

AZ-Wochenumfrage – mitmachen und Expert-Gutschein gewinnen

VON JANINE KOKOSKA

Gifhorn. Der Countdown läuft: Nicht mehr lange und das neue Jahr 2025 wird eingeläutet. Damit gehen verschiedene Traditionen einher – manch einer kann nicht ohne Bleigießen, andere essen jedes Jahr Raclette. Andere wiederum können nicht ohne den Silvester-Klassiker „Dinner for One“ ins neue Jahr starten.

Eine Silvester-Tradition, die immer wieder für hitzige Diskussionen sorgt, sind die lauten Böller oder buntes Feuerwerk. Seit Jahren scheiden sich bei dem Thema die Geister. Die Debatte dreht sich dabei um verschiedene Themen.

Für Tiere ist das laute Geböller jedes Jahr eine erschreckende Zeit – egal ob Zuhause oder im Freien lebend. Die Umweltbelastung ist außerdem ein großes Thema. Zudem landen jedes Jahr etliche Menschen im Krankenhaus, weil sie sich durch einen Silvester-Knaller verletzt haben.

Böller, Knaller, Raketen, Feuerwerk zu Silvester. FOTO:ROLAND HERMSTEIN

Deshalb wollen wir gerne von Ihnen wissen: Wie stehen Sie zum Böllern rund um den Jahreswechsel? Wer an unserer AZ-Umfrage teilnimmt, kann einen 50-Euro-Gutschein von Expert gewinnen.

Auswertung der letzten Wochenumfrage

In der vergangenen Wochenumfrage wollten wir von Ihnen wissen, wie viel Geld Sie für Ihre Weihnachtsgeschenke ausgeben. Das sind die Ergebnisse.

- 17,8 % sagten: Zwischen 50 und 100 Euro.
- 46,6 % sagten: Mehr als 200 Euro.
- 18,6 % sagten: Weniger als 50 Euro.
- 16,9 % sagten: Zwischen 100 und 200 Euro.

Die Teilnahme ist ganz einfach: Scannen Sie den QR-Code mit dem Smartphone.

32732701_002424

FOTO: IMAGO IMAGES

Keine Lust auf Muskelkater?

Diese Touren kannst du auch **digital** wandern

Manchmal ist zwar die Lust auf schöne Landschaft da, aber die zum Rausgehen fehlt. Dafür gibt es inzwischen digitale Angebote, die das Wandern vom Sofa aus ermöglichen. Wir stellen dir ein paar digitale Wanderungen genauer vor.

Die Digitalisierung hat unsere Welt in den letzten Jahren verändert. Eine Wandertour ohne Smartphone findet kaum noch statt, die einen navigieren sich damit durch die Natur, die anderen wollen jedes Blatt und jeden Pilz fotografisch festhalten.

Inzwischen gibt es aber sogar auch gänzlich digitale Wanderungen und dabei ist nicht die Rede von bekannten Apps wie Komoot oder Bergfex. Bei diesen Touren kannst du auf dem Sofa oder vor dem PC sitzen bleiben und die Schönheit der Natur von zu Hause aus genießen.

Das klingt vielleicht im ersten Moment etwas albern, doch gerade für Menschen, die aus gesundheitlichen Gründen nicht wandern gehen können oder sich eine Reise an entlegene Orte nicht leisten können, ist das eine nette Alternative. Wo du überall digital wandern kannst, verraten wir dir hier.

Wer spektakuläre Wanderungen sehen will, muss heutzutage nicht mehr rausgehen.

FOTO: IMAGO IMAGES/ WESTEND61

Digital wandern durch Südafrika

Die Umsetzung der digitalen Wanderungen in Südafrika fand zu Beginn der Corona-Pandemie statt. Wie das Magazin „Northridge“ damals berichtete, blieben die Berge und Strände Südafrikas geschlossen. Aus dieser Not heraus entstand eine Kooperation zwischen South African Tourism und Google, die mit dem Street View Trekker aufgenommenes Videomaterial von den Wanderungen zur Verfügung stellten.

Die Möglichkeit ist auch nach Ende der Pandemie geblieben und heute noch kannst du das kleine gelbe Streetview-Männchen durch Teile Südafrikas wandern lassen. Dazu gehört beispielsweise die Wanderung zum Cathedral Peak in den Drakensbergen in der Provinz KwaZulu-Natal. Der Gipfel gehört zu den bekanntesten dieser Gebirgskette und du kannst die Aussicht von dort bei Google Maps genießen. Ebenfalls digital erwanderbar ist das Gebiet Truitjieskraal im Matjiesrivier-Naturreservat an der Ostgrenze der Cederberge. Hier erwarten dich tolle Sandsteinformationen, die fast schon an Arizona oder Utah in den USA erinnern. Dazu kommen rund 5000 Jahre alte Felsmalereien. Das Reservat ist sogar Unesco-Weltkulturerbe.

Sogar den ältesten Wanderweg Südafrikas kannst du digital erkunden. Die Rede ist vom sogenannten Otter Trail, der an der Südostküste zwischen der Mündung des Storms River und Nature‘s Valley verläuft. Weitere digitale Trails in Südafrika sind der Swartboskloof Trail in Jonkershoek sowie die Wanderung zum Elephant‘s Eye Cave im Silvermine-Naturreservat und der Leopard Trail im Motlatse Canyon.

Digital wandern bei Youtube

Im Onlinebereich gibt es eigentlich nichts mehr, was es noch nicht gibt, und so ist es auch mit dem Wandern. Verschiedene Youtube-Kanäle nehmen ihre Zuschauerinnen und Zuschauer mit auf tolle Wandertouren.

Bei dem Kanal „Virtual Nature Walks and Nature Trails“ geht es vor allem darum, Videos für das Training auf dem Laufband anzubieten. Doch sie lassen sich auch prima vom Sofa aus anschauen. Das neueste Video zeigt eine Wanderung im Pine Creek im US-Bundesstaat Montana an einem sonnigen Sonntag im Oktober. Das Video zeigt eine Wanderung in der Ich-Perspektive auf engen Waldpfaden durch herrliche Natur. Wer es lieber kalt und gewaltig mag, kann die Wanderung durch den Arches-Nationalpark in Utah im Winter genießen.

Das Ganze gibt es auch in Deutschland: Der Youtube-Kanal „Digital Wandern“ zeigt Wanderungen im Bayerischen Wald oder auch im Taunus. Und die Verantwortlichen setzen noch einen drauf, denn bei den Videos handelt es sich um 360-Grad-VR-Videos, die mit einer VR-Brille angeschaut werden können.

Wenn du keine hast, kannst du dich während des Videos auch mit dem Steuerrad am linken oberen Bildrand umschauen. Damit die Optik auch passt, sollte das Video in höchster Qualität geschaut werden.

Im Bayerischen Wald kannst du auf den Berg Lusen mitwandern, das Tempo ist entspannt und die Winterlandschaft wirklich schön anzusehen. Der Kanal zeigt auch digitale Wanderungen auf Gran Canaria mit GPS-Track, falls du die Wege doch selbst irgendwann nachwandern möchtest.

Mehr Informationen findest du unter:
» www.reisereporter.de/digitale-wanderungen

ZEITUNG, WO DU WILLST.

Unser E-Paper direkt im Web oder als App.
abo.WAZ-online.de/vorteile

Aller-Zeitung
Wolfsburger Allgemeine
AZ WAZ

Partner im RedaktionsNetzwerk Deutschland rnd

Karten für „Christmas Garden“ zu gewinnen

Verlosung für Veranstaltung in Hannover

VON JANINE KOKOSKA

Gifhorn/Wolfsburg. Seit dem 21. November erleuchtet der Zoo Hannover wieder in der Dunkelheit. Der „Christmas Garden“ lässt auch in diesem Jahr die Weihnachtsstimmung auflodern. Ein ungefähr zwei Kilometer langer Rundweg bietet Besuchern noch bis zum 5. Januar 2025 eine magische Wintermärchenwelt mit ganz neuen Lichterwelten und speziell für den „Christmas Garden“ komponierten Sounds. Für dieses Event verlost hallo Gifhorn 5 mal zwei FlexTickets.

Das erste Mal öffnete das beliebte Ausflugsziel 2021 seine Türen. Seitdem ist die Veranstaltung ein Besuchermagnet in der Weihnachtszeit. Dabei ist für jeden etwas dabei: egal ob Erwachsene oder Kinder, der gemeinsame Winterausflug wird für alle unvergessen bleiben.

Die AZ verlost Tickets für den Christmas Garden im Hannover Zoo. FOTO: ARCHIV

Wer bei dem Gewinnspiel kein Glück hat, kann auch Tickets an der Abendkasse für 28,50 Euro kaufen. Online liegen die Preise zwischen 15,50 Euro und 28,50 Euro. Dabei müssen Besucher einen Tag und eine Zeit wählen, zu der sie den „Christmas Garden“ besuchen wollen.

Mit dem FlexTicket können Erwachsene den Besuchstag und auch die -zeit flexibel wählen. Online kostet die Karte 31,50, an der Abendkasse sind es 33,50 Euro. Kinder unter fünf Jahren können umsonst in den „Christmas Garden“, zwischen 6 und 14 Jahren kostet die Karte online zwischen 11 und 22 Euro. An der Abendkasse zahlen Kinder 24 Euro.

So nehmen Sie teil

Die Teilnahme an der Verlosung ist ziemlich einfach: Gehen Sie auf unsere Gewinnspielseite und hinterlassen dort Ihre Kontaktdaten. Scannen Sie dazu den QR-Code. Unter allen Teilnehmern verlosen wir 5x2 FlexTickets. Teilnahmeschluss ist der 23. Dezember, um 23 Uhr. Die Gewinner werden ausgelost und im Anschluss benachrichtigt.

Direkt zur Verlosung: Einfach den QR-Code mit dem Handy scannen.

Die beste Vorleserin des Gymnasiums

Sechsklässler trugen den Schulentscheid aus

VON CHRISTINA RUDERT

Gifhorn. Die erste Runde hatten sie schon geschafft: Die fünf Lesesieger des Humboldt-Gymnasiums Gifhorn aus dem sechsten Jahrgang traten jetzt vor etwa 40 ausgewählten Zuhörern zum Schulentscheid an.

Aleksander, Anton, Sarah, Nikolas und Lynn hatten die spannendsten Stellen aus aktuellen Jugendbüchern dafür ausgewählt. So folgte das Publikum aufmerksam beispielsweise Zauberern, Drachenreitern und der Mitternachtsbande durch verschiedene fiktive Welten und erhielt dabei selbst Leseanregungen.

Die besten Vorleser vom Humboldt-Gymnasium: Die Sechstklässler trugen jetzt den Schulentscheid aus. FOTO: HUMBOLDT-GYMNASIUM

Leseförderung ist das erklärte Ziel des bundesweiten Vorlesewettbewerbs, der Spaß an literarischen Abenteuern kommt dabei am HG nie zu kurz. Entsprechend spendeten die Zuhörerinnen und Zuhörer nach jeder Lesung großen Applaus.

Um Schulsieger zu werden, musste anschließend die Königsdisziplin gemeistert werden: der sogenannte Fremdtext. Dabei muss ein ungeübter Text spontan flüssig, lebendig und eindrucksvoll gestaltet vorgelesen werden. In diesem Jahr waren das lustige Auszüge aus „Hände weg von Mississippi“ von Cornelia Funke, in denen man zusammen mit der Figur Emma die Welt von Oma Dollys Tierasyl für Findeltiere besuchte. Die Jury aus vier engagierten Lehrkräften und Hedda, einer Lesesiegerin des Vorjahres, kürte schließlich Lynn aus der Klasse 6C zur Vorlesesiegerin des HG.

Mit viel Lesebegeisterung will Lynn das Humboldt-Gymnasium im Februar 2025 beim Regionalentscheid vertreten. Zum Schluss gab es hochverdient für alle Kandidaten süße Preise und für Lynn eine Urkunde und einen Buchgutschein.

29047601_002424

Schöne Bescherung

Täglich Preise sichern: Gewinnspiel von hallo GIFHORN und der Aller-Zeitung

Adventskalender sind schon eine spannende Sache: Hinter jedem Türchen auf www.waz-online.de/az-kalender wartet eine Überraschung. Hier werden vom 1. bis 24. Dezember wertvolle Tagespreise ausgespielt. Die Gewinner werden zeitnah im Internet veröffentlicht und schriftlich benachrichtigt.

… täglich tolle Preise sichern

Der Rechtsweg ist ausgeschlossen.

www.waz-online.de/az-kalender

Unterstützt von:

hagebau hagebaumarkt

TAXI PRILOP

MEIN OPTIKER Auf Bessersehen!

kühl www.autohaus-kuehl.de

HÖRNINGS HOFLADEN

Kleiderbad-Express

briOtours

BISTRO-RESTAURANT La Cafeteria

EDEKA Peter

Ra Gregory M. Kelly & THE BEST OF HARLEM GOSPEL

UNSER ALLER FESTIVAL KULTUR IM LANDKREIS GIFHORN

Center-Apotheke im famila aktiv für Ihre Gesundheit

Goldschmiedewerkstatt Behnsen Inhaber Peter Kilisch

Kulturverein Gifhorn e.V.

MÜLLER

team

famila besser als gut!

Glücksstudio

MÜHLENWEIHNACHT auf dem Dorfplatz

vom FASS

BRILLEN / KONTAKTLINSEN aus Meisterhand Virkus Inhaberin Rebecca Willgeroth AUGENOPTIK ISENBÜTTEL | GIFHORN

31588601_002424

FROHE WEIHNACHTEN

Grüße aus Gifhorn

Eine Verlagsbeilage
vom 21. Dezember 2024

hallo GIFHORN wochenende

© 123RF: alonastep, kotoffei, artnis

© amykos/123RF

FROHE WEIHNACHTEN

aus Gifhorn

Frohe Weihnachten und einen guten Rutsch
ins neue Jahr wünscht

KURT SCHACHT GmbH
Dachdeckermeister

Wir steigen Ihnen aufs Dach

Alte Poststraße 58 • 38518 Gifhorn-Wilsche
Tel.: (0 53 71) 78 67 • www.kurt-schacht.de

30533801_002424

Frohe Festtage wünscht

Baugeschäft ERNST GmbH

Tel. 05371-13036
http://www.ernstbau.de

Wir bedanken uns für das entgegengebrachte Vertrauen und freuen uns auf eine gute Zusammenarbeit im Jahr 2025!

30749101_002424

Kreisverband
Gifhorn e.V.

Deutsches Rotes Kreuz

Im Grunde sind es immer
die Verbindungen mit Menschen,
die dem Leben seinen Wert geben.
In diesem Sinne wünscht das Team
des DRK Gifhorn allen ein besinnliches
Weihnachtsfest und
einen gesunden Start
ins neue Jahr!

DRK Kreisverband Gifhorn e.V. • Am Wasserturm 5
38518 Gifhorn • www.drk-gifhorn.de

30960901_002424

© evgenyatamanenko/123RF

Carsten Winkler © Archiv

Melanie Stallmann © Archiv

LIEBE LESERINNEN UND LESER

Es ist wieder so weit: Leise klingen die Weihnachtsmelodien, der Duft von Tannen und Punsch wabert durch die Straßen und in den Schaufenstern der Geschäfte sowie in den eigenen Räumen schimmert und glitzert es überall feierlich – das Weihnachtsfest steht vor der Tür. Zeit für ein bisschen Ruhe und Besinnlichkeit sowie wertvolle Stunden mit der Familie und Freunden. Wir suchen die Nähe, rücken näher zusammen, lehnen uns einfach mal zurück und genießen.

Zumal unsere Zeit von vielen Herausforderungen geprägt ist – politisch, wirtschaftlich und auch gesellschaftlich. Umso wichtiger sind der persönliche Zusammenhalt und der Erhalt unserer Werte und Traditionen.

Dazu gehören Mut, Energie und Vertrauen, ebenso Geduld, Trost, Hoffnung, Freude und auch Kraft – eine Vielzahl großer Begriffe, die uns Jahr für Jahr immer wieder auf Weihnachten einstimmen.

Vor allem gilt das Christfest in einer turbulenten Zeit als feste Konstante, die uns Sicherheit, Orientierung und auch Hoffnung bieten kann. Und es braucht oftmals gar nicht viel Zeit, um anderen Menschen Halt und Gemeinschaft anzubieten, solidarisch zu sein oder mit Kleinigkeiten und Gesten etwas Gutes zu tun. Ein freundliches Lächeln, ein warmer Händedruck, eine liebe Umarmung.

Die Werte des Weihnachtsfestes bedeuten auch Menschen anderer Religionen und Kulturen etwas – denn dieser Tage fröhlich miteinander zu sein, zusammenzukommen und Zeit gemeinsam zu verleben, verbindet. Zeit auch jenen Menschen zu schenken, denen es gerade vielleicht nicht so gut geht. Genau das ist es, was zufrieden und glücklich machen kann. Berührende Momente, die bleiben.

Auf den folgenden Seiten unserer Weihnachtsbeilage finden Sie, liebe Leserinnen und Leser, viele unterhaltsame Geschichten rund um Weihnachten sowie einige herzliche Weihnachtsgrüße, die Ihnen die Festtage versüßen und bleiben sollen.

Im Namen des gesamten *hallo*-Teams wünschen wir Ihnen viel Spaß beim Lesen und Stöbern sowie ein entspanntes, geruhsames und vor allem genussvolles Weihnachtsfest.

Mit weihnachtlichen Grüßen

Carsten Winkler
Geschäftsführer Madsack Medien Ostniedersachsen

Melanie Stallmann
Redaktionsleiterin *hallo* Wochenende

© kotoffei/123RF

LIEBE GIFHORNERINNEN UND GIFHORNER

Was für ein turbulentes Jahr. Der Wahlsieg von Trump, am selben Tag das Ampel-Aus und danach die VW-Krise, die Tausenden von Beschäftigten gefühlt den Boden unter den Füßen wegzieht. Das Gefühl der Unsicherheit schleicht sich ein und so mancher fragt sich: Auf was können wir uns heute überhaupt noch verlassen?

In diesen herausfordernden Zeiten sind klare Perspektiven wichtig. Zum Beispiel hinsichtlich der Bildung, Kultur und Infrastruktur. Wir bauen eine neue Hauptschule in Gifhorn Süd. Warum? Weil wir die Folgen des Fachkräftemangels an allen Ecken und Enden spüren. Und deshalb dringend etwas dafür tun müssen, damit junge Menschen optimale Startbedingungen für eine Ausbildung im Handwerks- und Dienstleistungsbereich erhalten.

Wir bauen keine Luxusschule, sondern eine Schule, die den modernen Bildungsstandards entspricht. Zusammen mit der Kreisvolkshochschule, dem Bildungs- und Freizeitzentrum Grille und dem Sportplatz Süd entsteht so ein Bildungscampus – ein echter Gewinn für Gifhorn Süd.

Feste feiern, Kultur erleben, Freizeit gestalten – auch das gehört zur Lebensqualität unserer Stadt dazu. Ich freue mich sehr, dass das Mühlenmuseum dabei wieder eine große Rolle spielt. Es ist aus seinem Dornröschenschlaf erwacht und lockt mit vielen Veranstaltungen und der einmaligen Atmosphäre mittlerweile ganzjährig Besucher weit über unsere Region hinaus an.

Klare Perspektiven auch beim Ausbau unserer Verkehrsinfrastruktur. Trotz der wirtschaftlich schwierigen Situation bei VW leben wir von der Mobilität und sie gehört zum Selbstverständnis der Menschen in Gifhorn dazu. Im kommenden Jahr werden wir einige Millionen Euro mehr in den Erhalt und den Ausbau der Straßen investieren. Den Verkehrsfluss und die Sicherheit der Fußgänger und Radfahrer sehe ich dabei nicht als Gegensatz.

„Man muss seinen Mitmenschen Zeit widmen; denn wir leben nicht in einer Welt, die uns allein

© privat

gehört.“ Es ist ein Gedanke von Albert Schweitzer, nach dem viele Menschen in unserer Stadt täglich handeln. Ich denke dabei an all die Ehrenamtlichen, die sich in vielen gesellschaftlichen Bereichen engagieren, zum Beispiel bei der Freiwilligen Feuerwehr, beim THW, beim DRK, der Tafel oder als Lesepaten. Ich meine damit auch die Sportlerinnen und Sportler, die Gifhorn mit ihren sportlichen Erfolgen nach vorne bringen, oder diejenigen, die sich im kulturellen Bereich engagieren und damit die städtische Kulturszene bereichern. Dafür möchte ich Ihnen allen von Herzen Danke sagen. Dass wir darauf vertrauen dürfen, dass das so bleibt, ist eine wunderbare Perspektive.

© kotoffei/123RF

Ich wünsche Ihnen und Ihren Familien ein gutes neues Jahr, mit der Perspektive, dass Ihnen gelingen möge, was Sie sich vorgenommen haben.

Herzlichst

Ihr Matthias Nerlich
Bürgermeister

© shaiith/123RF

Heizung-Sanitär Henschke
Heizung Sanitär
Unser Team dankt für die gute Zusammenarbeit
und wünscht Ihnen und Ihrer Familie
Frohe Weihnachten und ein Gutes Neues Jahr!
Rufen Sie uns an: **0 53 71 – 1 69 99**
www.heizung-henschke.de
29744001_002424

FUTURE CLEAN
Gebäude-Fensterreinigungs- und Winterdienstservice
Alles aus einer Hand | 24-Stunden-Service | In Ihrer Nähe
Unseren verehrten Kunden, Freunden und Bekannten wünschen wir frohe Weihnachten und einen guten Rutsch.
Stendaler Straße 14
38518 Gifhorn
Tel. (0 53 71) 58 93 73
24 Std. Service Mobil
Fax (0 53 71) 58 93 74
Tel. 01 71/1 77 45 50
30936201_002424

HYUNDAI EGA OPEL
Autohaus Blecker GMBH
An dieser Stelle möchten wir uns bei all unseren Kunden, Geschäftspartnern, Freunden & Familie für das Jahr 2024 bedanken!
Wir wünschen all diesen ein besinnliches Weihnachtsfest und eine sichere Fahrt ins Jahr 2025!
Autohaus Blecker GmbH
Braunschweiger Straße 151
38518 Gifhorn
Telefon 05371 120 13
www.blecker-gifhorn.de
30948301_002424

FROHE WEIHNACHTEN

aus Gifhorn

© arcadi62/123RF

31132001_002424

30535301_002424

Tobias Heilmann

© Annika Hüller

LIEBE BÜRGERINNEN UND BÜRGER DES LANDKREISES GIFHORN

In der besinnlichen Zeit des Jahres, wenn die Tage kürzer und die Nächte länger werden, möchte ich Ihnen allen von Herzen frohe und gesegnete Weihnachten wünschen!

Diese besondere Zeit lädt uns ein, innezuhalten, auf das vergangene Jahr zurückzublicken und uns auf die Werte zu besinnen, die uns als Gemeinschaft verbinden: Solidarität, Mitgefühl und Zusammenhalt.

Das Jahr 2024 war für den Landkreis geprägt von Herausforderungen, aber auch von vielen schönen Momenten des Miteinanders. Ich bin dankbar für das Engagement und die Unterstützung, die Sie alle gezeigt haben – sei es durch ehrenamtliche Tätigkeiten, Nachbarschaftshilfe oder einfach durch freundliche Gesten im Alltag. Ihr Einsatz hat dazu beigetragen, unsere Gesellschaft zu stärken und ein Stück Lebensqualität für alle zu schaffen.

Weihnachten ist auch die Zeit des Gebens und der Dankbarkeit. Lassen Sie uns den Geist der Nächstenliebe in unseren Herzen tragen und auch im kommenden Jahr weitertragen. Denken wir an Menschen, die in Not sind, und lassen Sie uns gemeinsam dafür Sorge tragen, dass niemand in unserer Gemeinschaft allein gelassen wird.

Ich wünsche Ihnen und Ihren Familien eine besinnliche Weihnachtszeit, gefüllt mit Freude, Harmonie und liebevollen Augenblicken. Möge das Jahr 2025 Ihnen Glück, Gesundheit und vielen positive Erfahrungen bringen.

Frohe Weihnachten und einen guten Rutsch ins neue Jahr!

Herzlichst

Ihr Tobias Heilmann
Landrat

© liligraphie/123RF

31130301_002424

© kotoffei/123RF

EIN STARKES ZEICHEN FÜR EIN STÜCK LEBENSFREUDE

ALS-Wölfe-Mobil der Krzysztof Nowak-Stiftung und des VfL Wolfsburg ermöglicht Erkrankten Naturerlebnisse

Es geschehen Einschnitte im Leben, die alles Bisherige unwiederbringlich verändern. So ein Schicksalsschlag ist die Diagnose ALS – Amyotrophe Lateralsklerose. Betroffenen, die mit der unheilbaren schweren Erkrankung des Nervensystems leben müssen, und ihren Angehörigen schafft die Krzysztof Nowak-Stiftung jetzt mit dem ALS-Wölfe-Mobil ein Stück Lebensfreude und Normalität.

Große Freude bei den Initiatoren des ALS-Wölfe-Mobils, das Erkrankten und ihren Familien Urlaubsfahrten ermöglicht. © privat

Mit dem Fahrzeug bietet die Stiftung gemeinsam mit dem VfL Wolfsburg eine Unterstützung für ALS-Erkrankte und deren Familien – ein starkes Zeichen für soziale Verantwortung. Der speziell umgebaute Volkswagen Caddy und ein innovativer Outdoor-E-Rollstuhl der Herstellerfirma Permobil ermöglichen Menschen mit dieser schweren Krankheit neue Mobilität und Lebensqualität.

Die Idee entstand aus einer persönlichen Erfahrung von Philipp Hanf, selbst an ALS erkrankt. Inspiriert von einem eigenen Urlaubserlebnis wandte er sich an VfL-Botschafter Roy Präger. Gemeinsam entwickelten sie die Idee des ALS-Wölfe-Mobils.

Seit Juli dieses Jahres ist das Fahrzeug für Buchungen freigegeben, nachdem es erstmals beim Heimspiel des VfL Wolfsburg gegen Borussia Mönchengladbach der Öffentlichkeit vorgestellt wurde.

Roy Präger freut sich gemeinsam mit Philipp Hanf über die erfolgreiche Realisierung des Projekts und sagt: „Es erleichtert die soziale Teilhabe und schenkt Menschen mit ALS wichtige Glücksmomente.“ Philipp Hanf ergänzt: „Für einen gesunden Menschen ist es kaum vorstellbar, wie viel es bedeutet, wieder eigenständig in der Natur unterwegs zu sein.“

Das ALS-Wölfe-Mobil bietet Platz für bis zu fünf Personen inklusive eines geländegängigen Outdoor-E-Rollstuhls. Die Nutzung ist kostenfrei, die Tankkosten tragen die Nutzer selbst. Die maximale Buchungsdauer beträgt zehn Tage. Ziel ist es, ALS-Erkrankten und ihren Familien die Möglichkeit zu geben, Urlaube und naturnahe Erlebnisse zu genießen, die sonst kaum erreichbar wären.

Unterstützt wird die Initiative zudem durch das Autohaus Wolfsburg Hotz und Heitmann und den DRK-Ortsverein Wolfsburg-Mitte. Die Krzysztof Nowak-Stiftung übernimmt die Betriebskosten des Fahrzeugs, was das kostenfreie Angebot erst möglich macht.

Die Stiftung hat das Ziel, Personen zu unterstützen, die – wie der 2005 verstorbene Fußballprofi des VfL Wolfsburg, Krzysztof Nowak – infolge der Nervenkrankheit ALS in Not geraten sind.

Der naheliegendste Weg, etwas Gutes gegen ALS zu tun, ist der über das Spendenkonto:

Deutsche Bank Wolfsburg
IBAN:
DE81 2697 1038 0193 0031 00
BIC/Swift:
DEUTDE2H269
Verwendungszweck:
Zustiftung oder Spende

© VfL Wolfsburg

Allen unseren Kunden und Freunden wünschen wir ein gesegnetes Weihnachtsfest und einen guten Start in das neue Jahr.
HOFFMANN
Abschlepp - Berge - Dienst
24-Stunden-Notdienst
Zur Silbereiche 9 · 38518 Gifhorn-Gamsen • 0 53 71 / 7 44 19
30277901_002424

Frohe Weihnachten
Das gesamte Team vom Grünen Faden Betreuungsservice möchte sich bei allen Kunden, Lieferanten und Partnern für das entgegengebrachte Vertrauen und die gute Zusammenarbeit in diesem Jahr bedanken.
Ihre Unterstützung bedeutet uns sehr viel.
Wir wünschen Ihnen besinnliche Feiertage im Kreise Ihrer Lieben und einen guten Start ins neue Jahr voller Gesundheit, Glück und Erfolg.
Der Grüne Faden
Betreuungsservice
Hamburger Straße 3 | 38518 Gifhorn | www.gruene-faden-betreuung.de | 05371 7500474
31495301_002424

Frohe Weihnachten
und ein Gesundes neues Jahr
wünscht
FRISCH-MARKT
WO DENN SONST?
WWW.FRISCHMARKT-GF.DE
Danke!
für Ihre treue
wir freuen uns auf 2025
Frischmarkt Gifhorn
Alter Postweg 41 | 38518 Gifhorn
www.frischmarkt-gf.de
31403601_002424

FROHE WEIHNACHTEN

aus Gifhorn

31533001_002424

© halfpoint/123RF

Wir wünschen unseren Patienten
und Freunden
ein schönes Weihnachtsfest
und ein gutes Jahr 2025.

Gert D. Harffer
Heilpraktiker

Bodemannstraße 22 · 38518 Gifhorn · Telefon 0179-2263356

Ab 2.1.2025 ist die Praxis wieder geöffnet.

31408901_002424

DER WEIHNACHTSBAUM

Symbolik und Pflegehinweise

Der Weihnachtsbaum ist eines der bekanntesten Symbole der Weihnachtszeit. Er bringt festliche Stimmung in unsere Häuser, verströmt einen angenehmen Duft und steht für Freude und Hoffnung. Doch woher stammt dieser Brauch, welche Symbolik steckt dahinter, und wie kann man den Baum nachhaltig wählen und pflegen? In diesem Artikel erfahren Sie alles rund um den Weihnachtsbaum und erhalten praktische Tipps für eine umweltfreundliche Gestaltung.

Die Geschichte des Weihnachtsbaums

Die Tradition des Weihnachtsbaums hat ihre Wurzeln in heidnischen Bräuchen. Bereits in vorchristlicher Zeit wurden immergrüne Pflanzen wie Tannen oder Misteln als Symbol für Leben und Hoffnung in der dunklen Jahreszeit verehrt. Im Mittelalter schmückten Menschen ihre Häuser mit grünen Zweigen, um böse Geister fernzuhalten.

Der Weihnachtsbaum, wie wir ihn heute kennen, entstand im deutschsprachigen Raum. Erstmals dokumentiert wurde er im 16. Jahrhundert, als wohlhabende Familien ihre Häuser mit geschmückten Tannenbäumen dekorierten. Martin Luther soll als Erster Kerzen an einen Baum gehängt haben, um die Geburt Jesu als „Licht der Welt“ darzustellen.

Im 19. Jahrhundert verbreitete sich der Brauch in Europa und schließlich

Ein frohes Weihnachtsfest
und ein gesundes neues Jahr
wünschen wir unseren Kunden,
Freunden und Bekannten.

lippick
Ihr Maler

Seit über 60 Jahren
Manfred Lippick

Heideweg 5, 38518 Gifhorn
Telefon 0 53 71 / 5 35 13, Telefax 0 53 71 / 1 49 47
lippick-ihr-maler@t-online.de

31619301_002424

31692101_002424

31622001_002424

auch in Amerika. Mit der Zeit entwickelte sich der Weihnachtsbaum von einem religiösen Symbol zu einem weltweiten Zeichen für festliche Freude und Zusammenkunft.

Die Symbolik des Weihnachtsbaums

Der immergrüne Baum ist ein Symbol für Leben, Hoffnung und Beständigkeit. Seine Spitze, die traditionell mit einem Stern oder Engel geschmückt ist, weist auf den Stern von Bethlehem oder die himmlische Botschaft hin. Die Kugeln und Lichter symbolisieren den Baum des Lebens und die erleuchtete Welt, während die Geschenke unter dem Baum die Gaben der Weisen aus dem Morgenland repräsentieren.

Pflegehinweise für einen frischen Baum

Ein Weihnachtsbaum, der richtig gepflegt wird, hält länger und verliert weniger Nadeln:

1. ***Kühler Transport:*** Schützen Sie den Baum vor Hitze und transportieren Sie ihn in einem Netz, um die Zweige zu schonen.
2. ***Frischen Anschnitt machen:*** Schneiden Sie etwa zwei bis drei Zentimeter vom Stamm ab, bevor Sie den Baum ins Wasser stellen.
3. ***Ständer mit Wasserreservoir:*** Nutzen Sie einen Baumständer mit Wasserbehälter und füllen Sie diesen täglich nach.
4. ***Kühler Standort:*** Stellen Sie den Baum nicht direkt neben Heizungen oder Kaminen auf.

Umweltfreundliche Dekoration

Auch bei der Dekoration des Weihnachtsbaums gibt es umweltfreundliche Alternativen:

- ***Natürliche Materialien:*** *Verzieren Sie den Baum mit getrockneten Orangenscheiben, Tannenzapfen, Zimtstangen oder kleinen Holzfiguren.*
- ***Selbst gemachter Schmuck:*** *Basteln Sie aus alten Papierresten, Stoffen oder Salzteig individuelle Ornamente.*
- ***Wiederverwendbare Lichterketten:*** *LED-Lichterketten sind nicht nur energiesparend, sondern auch langlebig.*
- ***Minimalismus:*** *Weniger ist oft mehr – ein dezent geschmückter Baum kann ebenso festlich wirken wie ein überladener.*

© Violin/123RF

© pixabay

Der Weihnachtsbaum als Festtagsikone

Der Weihnachtsbaum verbindet Tradition, Symbolik und festliche Stimmung auf einzigartige Weise. Mit einer nachhaltigen Auswahl, guter Pflege und kreativer Dekoration wird er nicht nur zum Highlight der Weihnachtszeit, sondern auch zu einem Beitrag für eine umweltbewusste Feier. So bleibt der Weihnachtsbaum nicht nur ein Symbol für Freude, sondern auch für Verantwortung.

© kotoffei/123RF

30524201_002424

25545101_002424

31135401_002424

FROHE WEIHNACHTEN

aus Gifhorn

Frohe Weihnachten

Am 31.12.2024 wegen Inventur geschlossen

Allen Kunden und Geschäftsfreunden wünschen wir ein frohes Weihnachtsfest und ein gesundes neues 2025.

Goldschmiedewerkstatt
Behnsen
Inhaber Peter Kilisch
SCHMUCK · UHREN · BESTECKE
Seit 1900
Gifhorn – Steinweg 90

31163101_002424

© monamonash/123RF

© logaryphmic/123RF

© liudmilachernetska/123RF

© pixabay

© kotoffei/123RF

WEIHNACHTSFILME UND -MUSIK

Die Klassiker und neue Favoriten

Weihnachten ist die Zeit des Lichts, der Besinnlichkeit – und der Unterhaltung! Nichts bringt uns so sehr in Weihnachtsstimmung wie die Klassiker unter den Weihnachtsfilmen und -liedern. Gleichzeitig erobern jedes Jahr neue Favoriten die Herzen der Menschen. Lassen Sie uns einen Blick auf die beliebtesten Klassiker werfen und auf die Neuerscheinungen, die das Potenzial haben, ebenfalls Kultstatus zu erreichen.

Klassiker der Weihnachtsfilme

Weihnachtsfilme sind ein fester Bestandteil der Adventszeit. Manche Titel sind so zeitlos, dass sie Jahr für Jahr Generationen vor den Bildschirm locken.

- ***„Ist das Leben nicht schön?“ (1946)***
  Dieser Schwarz-Weiß-Film mit James Stewart ist ein berührendes Drama über einen Mann, der an Weihnachten erfährt, wie bedeutungsvoll sein Leben für andere ist. Die Botschaft von Zusammenhalt und Hoffnung macht den Film zu einem unverzichtbaren Klassiker.
- ***„Kevin – Allein zu Haus“ (1990)***
  Die turbulente Geschichte des kleinen Kevin, der sein Haus gegen Einbrecher verteidigt, ist voller Witz und Weihnachtszauber. Auch 30 Jahre nach der Premiere ist der Film ein Publikumsliebling.
- ***„Drei Haselnüsse für Aschenbrödel“ (1973)***
  Für viele gehört dieses tschechische Märchen einfach zu Weihnachten. Die charmante Inszenierung und die märchenhafte Musik machen den Film zur perfekten Wahl für einen gemütlichen Winterabend.

MixStyle Friseur

Wir bedanken uns bei allen unseren Kunden für Ihr Vertrauen und wünschen frohe Weihnachten & einen guten Rutsch!

Wir sind für Sie da:
Mo. – Fr. 9:00 – 18:00 Uhr, Sa. 9:00 – 14:00 Uhr
Braunschweiger Straße 22, 38518 Gifhorn, Tel. 05371 6190699

31543901_002424

WILLIS DACHDECKEREI
MEISTERBETRIEB
Wünscht Ihnen
Frohe Weihnachten
&
einen guten Rutsch ins neue Jahr!

30802401_002424

- ***„Der Grinch“ (2000)***
  Jim Carrey als der grüne Weihnachtsmuffel Grinch ist eine Ikone der modernen Weihnachtsfilmgeschichte. Die Verwandlung des griesgrämigen Grinch in einen liebenswerten Weihnachtsfan rührt Groß und Klein.

Moderne Favoriten

In den letzten Jahren haben es auch neue Filme geschafft, zur Weihnachtszeit unverzichtbar zu werden.

- ***„Klaus“ (2019)***
  Dieser animierte Netflix-Film erzählt die rührende Geschichte eines ungleichen Duos, das das Weihnachtsfest rettet. Der Film wurde für seine herzliche Botschaft und die außergewöhnliche Animation gefeiert.
- ***„Liebe braucht keine Ferien“ (2006)***
  Diese romantische Komödie mit Kate Winslet und Cameron Diaz ist ein moderner Klassiker für alle, die Herzschmerz und Weihnachtsromantik kombinieren möchten.

Unvergessliche Klassiker

Weihnachtsmusik begleitet uns oft schon ab November und sorgt für eine festliche Atmosphäre. Einige Lieder sind aus der Weihnachtszeit nicht mehr wegzudenken.

- ***„Last Christmas“ – Wham!***
  Dieser Song ist so festlich wie umstritten – entweder liebt man ihn oder man flüchtet vor ihm. Doch seine eingängige Melodie macht ihn jedes Jahr aufs Neue zu einem der meistgespielten Weihnachtslieder.
- ***„All I Want for Christmas Is You“ – Mariah Carey***
  Seit seiner Veröffentlichung 1994 ist dieser Hit eine Art Hymne der modernen Weihnacht. Kein Fest ist komplett ohne diese poppige Liebeserklärung.
- ***Traditionelle Weihnachtslieder***
  Klassiker wie „O Tannenbaum“, „Stille Nacht“ oder „Jingle Bells“ verbinden Generationen und bringen Besinnlichkeit in jedes Wohnzimmer.

Weihnachtsmusik-Trends

Auch in der Weihnachtsmusik gibt es jedes Jahr frischen Wind. Künstler wie Sia, Michael Bublé und Ariana Grande haben mit modernen Weihnachtsalben dazu beigetragen, die Feiertags-Playlist zu erweitern.

Besonders in den letzten Jahren hat sich ein Trend zu humorvollen und alternativen Weihnachtsliedern entwickelt, die traditionelle Klänge mit modernen Beats verbinden.

© serezniy/123RF

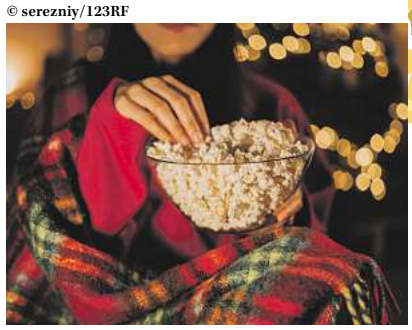

© andron19821982/123RF

© sayfutdinov/123RF

Zeitlos und doch im Wandel

Ob alte Klassiker oder moderne Werke – Weihnachtsfilme und -musik schaffen eine magische Verbindung zwischen Tradition und Moderne. Sie geben uns die Möglichkeit, in Erinnerungen zu schwelgen, und laden uns gleichzeitig ein, Neues zu entdecken. Vielleicht finden Sie in diesem Jahr Ihren neuen Favoriten, der Ihre Weihnachtszeit bereichert.

Allen unseren Kunden wünschen wir ein frohes Weihnachtsfest und ein glückliches neues Jahr!
Gern sind wir wieder für Sie da in Sachen
Wärmepumpen · Solvis-Heizsysteme
Badsanierungen und Heizungs- und Sanitärinstallationen · Kundendienst
Heizung + Sanitär GmbH
Hillebrandt Maler Sacht
Malerstraße 6 · 38550 Isenbüttel
www.haustechnik-isenbuettel.de
31432601_002424

Bau- und Möbeltischlerei
TMI
möhle GmbH
Allen unseren Kunden, Freunden und Bekannten wünschen wir ein frohes Weihnachtsfest und ein glückliches neues Jahr.
Malerstraße 10
38550 Isenbüttel
(Gewerbegebiet)
Tel. (0 53 74) 96 78-11
Fax (0 53 74) 96 78-22
www.tischlerei-moehle.de
31418901_002424

ALU FACTORY OSTINGERSLEBEN UG
39343 Ingersleben - OT Ostingersleben
Hinterdorfstraße 23
Telefon 03 90 52-4 78 - Fax 03 90 52-66 77
info@alu-factory.com - www.alu-factory.com
Wir bedanken uns für das entgegengebrachte Vertrauen und wünschen Ihnen und Ihren Familien eine schöne Weihnachtszeit und einen Guten Rutsch ! Bleiben Sie gesund.
Komplettleistung: Beratung – Aufmaß – Fertigung – Montage
31027001_002424

© vladansrs/123RF

FROHE WEIHNACHTEN

aus Meinersen

© darijashka/123RF

Frohe Weihnachten
und einen guten
Rutsch ins Jahr 2025
wünscht

Martin Deseke
Gas- und Wasserinstallateurmeister

Heidkamp 4 · 38536 Meinersen
Tel. (0 53 72) **53 94**
info@deseke.de

Sanitär und Heizung
Solar
Badmodernisierung

31003701_002424

Wir wünschen all unseren Kunden, Freunden und Bekannten ein frohes Weihnachtsfest und ein glückliches neues Jahr. Für das entgegengebrachte Vertrauen möchten wir uns herzlich bei Ihnen bedanken.

Ihre Firma

KOTTLICK

Sanitär · Elektro · Heizungsbau
38536 Meinersen · Hauptstraße 35 · Telefon (0 53 72) 82 58
www.kottlick.de · E-Mail: info@kottlick.de

30964701_002424

Wir bedanken uns für das im zurückliegenden Jahr entgegengebrachte Vertrauen und wünschen unseren Kunden, Angehörigen und Kooperationspartnern eine besinnliche Weihnachtszeit und ein gesundes neues Jahr!

Pflegedienst Meinersen

Silke Buchholz
Petersburg 1, 38536 Meinersen

0 53 72-66 99, info@pdm-meinersen.de

30858001_002424

© kotoffei/123RF

WEIHNACHTSBRÄUCHE IN ALLER WELT

Ein Fest der Vielfalt

Weihnachten wird in zahlreichen Ländern rund um den Globus gefeiert, und jede Kultur bringt ihre eigenen einzigartigen Bräuche und Traditionen mit. Während in vielen Nationen der religiöse Hintergrund im Vordergrund steht, sind andere Traditionen von lokalen Legenden und regionalen Eigenheiten geprägt. Lassen Sie uns auf eine weihnachtliche Reise um die Welt gehen und einige der interessantesten Bräuche entdecken.

Schweden: Die Feier von Lucia

In Schweden beginnt die Weihnachtszeit traditionell mit dem Luciatag am 13. Dezember. Dieser Tag ist der heiligen Lucia gewidmet, einer Märtyrerin, die Licht in dunkle Zeiten gebracht haben soll. Kinder kleiden sich in weiße Gewänder und tragen Kränze auf dem Kopf, oft mit Kerzen darauf – ein Symbol für das Licht, das Lucia bringt. Zusammen mit weihnachtlichen Liedern und Lichtern ist die Feier ein besinnlicher Auftakt zur Weihnachtszeit.

Mexiko: Las Posadas und die Piñata

In Mexiko beginnt die Weihnachtszeit am 16. Dezember mit Las Posadas – eine neuntägige Feier, die an die Herbergssuche von Maria und Josef erinnert. Jedes Jahr versammeln sich die Menschen und gehen in einer Prozession von Haus zu Haus, oft mit Kerzen und Laternen. Kinder schlagen am Ende der Feier eine Piñata auf, die in der Regel in Form eines Sterns gestaltet ist und mit Süßigkeiten gefüllt ist. Las Posadas endet am 24. Dezember und mündet in die eigentliche Weihnachtsfeier.

Japan: KFC zu Weihnachten

Obwohl Japan kein christliches Land ist, hat sich eine besondere Tradition etabliert: das Weihnachtsessen bei Kentucky Fried Chicken (KFC). Diese ungewöhnliche Tradition geht auf eine Marketingkampagne der 1970er Jahre zurück, die mit dem Slogan „Kurisumasu ni wa kentakkii!“ (Kentucky zu Weihnachten) warb. Heutzutage ist es in Japan üblich, am 24. Dezember ein Menü von KFC zu bestellen, und viele Japaner reservieren bereits Wochen im Voraus.

Italien: Die Hexe Befana

In Italien wird das Weihnachtsfest traditionell bis zum 6. Januar, dem Dreikönigstag, gefeiert. Besonders spannend ist die Geschichte der Hexe Befana, die laut Legende mit einem Besen durch die Nacht fliegt und den Kindern Geschenke bringt. Am Dreikönigstag hinterlässt Befana Süßigkeiten für die braven Kinder und Kohlen für die unartigen. Besonders in ländlichen Gegenden ist diese Tradition noch heute lebendig und sorgt für fröhliche Abwechslung.

Deutschland: Der Weihnachtsbaum und der Nikolaustag

Der Weihnachtsbaum, heute weltweit verbreitet, hat seine Wurzeln in Deutschland. Schon im Mittelalter begannen die Menschen, Bäume mit Äpfeln und Nüssen zu schmücken. Am 6. Dezember feiern viele Deutsche den Nikolaustag, an dem Kinder ihre Stiefel vor die Tür stellen und sie am nächsten Morgen gefüllt mit Süßigkeiten und kleinen Geschenken finden – eine Tradition, die Freude und Vorfreude auf das eigentliche Weihnachtsfest bringt.

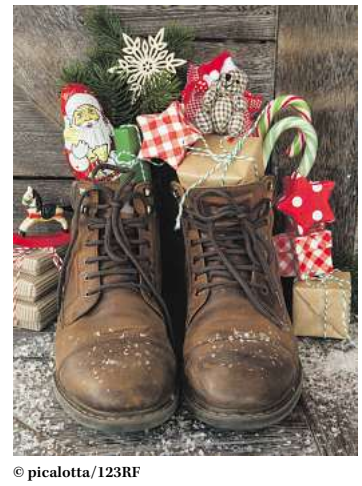

© picalotta/123RF

© tverdohlib/123RF

FROHE WEIHNACHTEN

aus Sassenburg und Leiferde

© deagreez/123RF

© pixabay

© halfpoint/123RF

© pixabay

Philippinen: Die Simbang Gabi

Auf den Philippinen gehört die Simbang Gabi, eine Serie von neun Messen in den frühen Morgenstunden, zum Weihnachtsbrauch. Vom 16. bis zum 24. Dezember finden diese Gottesdienste statt und symbolisieren den geistigen Countdown bis zur Geburt Jesu. Viele Gläubige nehmen die Herausforderung auf sich, alle neun Messen zu besuchen. Die Philippinen sind das Land mit der längsten Weihnachtszeit, die oft schon im September beginnt!

Australien: Weihnachten am Strand

Da in Australien Weihnachten mitten im Sommer liegt, feiern viele Australier das Fest bei hohen Temperaturen und Sonne. Statt Schnee gibt es Sand, und das traditionelle Weihnachtsessen wird häufig am Strand genossen. Familien und Freunde treffen sich zu einem Barbecue und genießen Meeresfrüchte und andere sommerliche Köstlichkeiten. Viele Australier veranstalten zudem „Carols by Candlelight“, ein Singen von Weihnachtsliedern unter freiem Himmel – oft begleitet von Sternen und Kerzenschein.

Island: Die 13 Weihnachtstrolle

In Island gibt es statt eines Weihnachtsmanns gleich 13 „Jólasveinar“, also Weihnachtstrolle, die ab dem 12. Dezember jeden Tag bis Heiligabend aus den Bergen herabsteigen. Jeder Troll hat seinen eigenen Charakter und bringt den Kindern entweder Geschenke oder Streiche. Die Kinder stellen in dieser Zeit ihre Schuhe auf die Fensterbank und hoffen, dass sie ein Geschenk und keine Kartoffel als Strafe erhalten.

Die Weihnachtsbräuche weltweit sind so vielfältig und bunt wie die Kulturen, in denen sie gefeiert werden. Während der Kern des Festes oft ähnlich ist – die Freude über die Geburt Jesu oder die Zeit der Familie und des Zusammenkommens –, unterscheiden sich die Bräuche in ihren Details und in der Art und Weise, wie das Fest begangen wird. Ob Lichterprozessionen in Schweden, Hähnchenessen in Japan oder Trolle in Island: Weihnachten ist ein Fest, das Grenzen überschreitet und doch in jeder Kultur einzigartig bleibt.

- ELEKTRO -
Tausendfreund
ELEKTROMEISTER
Dorfstraße 102
38524 Neudorf-Platendorf
Tel. (0 53 78) 5 13 · Fax 4 41
Wir wünschen eine besinnliche Weihnacht und einen Guten Rutsch ins neue Jahr
30281201_002424

KEINE SORGE - WIR ENTSORGEN
Schöne Weihnachten
HAUCKE RECYCLING HOF
SCHROTTHANDEL · CONTAINERDIENST
0151 466 374 25
Im Parsau 22 · Grußendorf · schrotthandel-haucke.de
31590401_002424

Geschäftsführung und Mitarbeiter bedanken sich für das entgegengebrachte Vertrauen und freuen sich auf eine weiterhin gute Zusammenarbeit und ein glückliches Jahr 2025.
Stahl GmbH & Co. KG
Fensterbau und Tischlerei
www.stahl-fensterbau.de
Leiferde, Zum Wohlenberg 3 + 12
Tel. 0 53 73 / 14 34, Fax 0 53 73 / 42 44
30091701_002424

31889001_002424

12

FROHE WEIHNACHTEN

aus Wahrenholz und Rötgesbüttel

© lenokka/123RF

32288601_002424

29858601_002424

WEIHNACHTEN MIT HEIMTIEREN

© photodeti/123RF

Diese Lebensmittel sind tabu

Was wäre Weihnachten ohne Lebkuchen und Gänsebraten? Für viele Menschen undenkbar. Aber nicht alle festlichen Leckereien sind auch für ihre Heimtiere gesund. Zu viel Fett, zu viel Zucker – und oft sogar giftig: So manche Köstlichkeit stellt für Hunde und Katzen eine echte Gefahr dar. Schokolade, Rosinen und einige andere Lebensmittel sind für Vierbeiner (nicht nur) an Weihnachten tabu.

Der Zentralverband Zoologischer Fachbetriebe e. V. (ZZF) empfiehlt, Heimtiere auch während der Feiertage nur mit tiergerechter Kost zu verwöhnen. Vom zuckerfreien Adventskalender für Katzen bis zum Plätzchen aus Kräutern für Nager, der Zoofachhandel hält eine große Auswahl geeigneter Alternativen bereit. Manche der angebotenen Leckerlis im Winter-Design bieten einen Zusatznutzen, unterstützen etwa die Zahnpflege oder reduzieren Zahnstein.

Ob mit Santa Clause auf der Verpackung oder ohne, für alle Snacks gilt auch an Weihnachten: „Sie sollten gerade bei sensiblen Tieren zum Hauptfutter passen und in die berechneten Nährwerte der Tagesration einfließen“, erinnert ZZF-Präsident Norbert Holthenrich. Die Extras zur Belohnung enthalten oft mehr Energie als gedacht und können bereits einen beträchtlichen Anteil des täglichen Bedarfs ausmachen. „Wenn nur die Mahlzeiten im Napf gezählt werden, können Snacks oder Kauartikel zu zusätzlichen Pfunden führen.“

Schokolade ist für Hunde und Katzen pures Gift

Die meisten Halter wissen zwar, dass ihre Vierbeiner keine Schokolade essen dürfen. Aber steht der Teller mit Plätzchen oder Pralinen unbeobachtet auf dem Tisch, ist es leider schnell passiert, dass Bello & Co. nicht widerstehen können. „Schokolade enthält das für Hunde und Katzen giftige Theobromin“, erklärt Holthenrich. „Abhängig von der Dosis und der Körpermasse des Tieres, kann Theobromin Durchfall, Erbrechen oder Zitteranfälle auslösen, im schlimmsten Fall führt die Aufnahme zum Tod.“

Die Dosis macht das Gift. Als Richtlinie gilt: Je weniger der Hund wiegt und je dunkler die Schokolade ist, desto schädlicher ist die Süßigkeit. Der Anteil an Theobromin ist in Kakaopulver und dunkler Schokolade am höchsten. Für kleine Hunde wie Yorkshire Terrier etwa kann eine Tafel Bitterschokolade tödlich sein.

© picalotta/123RF

© damedeeso/123RF

FROHE WEIHNACHTEN

aus Ribbesbüttel und Gamsen

© 279photo/123RF

© alicjane/123RF

© adogslifephoto/123RF

Zimt und Rosinen sind giftig für Vierbeiner

In Plätzchen und Lebkuchen lauern mehrere Gefahren: Viele der Zutaten wie Zucker, Kakao, Zimt, Muskatnuss oder Macadamia können für Vierbeiner extrem schädlich sein. Bittermandeln, die sich äußerlich nicht von süßen Mandeln unterscheiden, enthalten das Blausäure freisetzende Amygdalin. Die Folgen für das Tier können Erbrechen, Krämpfe und Atemnot sein. Der Zuckerersatzstoff Xylit (auch Xylitol oder Birkenzucker) ist ebenfalls hochgiftig.

Welcher Stoff in Weintrauben, frisch oder getrocknet als Rosinen, für Hunde und Katzen toxisch ist, hat die Wissenschaft noch nicht geklärt. Sicher ist aber, dass schon kleine Mengen zu Erbrechen, Durchfall, Bauchschmerzen, Apathie und Nierenversagen führen können. Der beliebte Christstollen ist also für die Tiere ebenfalls tabu. „Geben Sie Ihrem Hund auch niemals rohen Hefeteig“, macht Holthenrich deutlich. „Die im Magen aufgehende Hefe kann unter anderem schmerzhafte Blähungen auslösen.“

Geflügelknochen sind lebensgefährlich

Duftet das Festmahl allzu verführerisch, ist der bettelnde Blick meist nicht weit. Die fettigen, gewürzten Speisen können Heimtieren aber schnell auf den Magen schlagen. „Bleiben Sie besser standhaft und geben Sie kein Essen vom Tisch“, rät Holthenrich.

Die Reste der Weihnachtsgans sind für Hunde und Katzen absolut tabu. Die gekochten Knochen splittern beim Zerbeißen sehr leicht, sodass scharfkantige Stückchen Magen und Darm verletzen können. Ob roh oder gekocht, auch Zwiebeln und Knoblauch enthalten für Vierbeiner giftige Substanzen.

Raclette lieber ohne Heimvögel

Wer Heimvögel besitzt, sollte beim Zubereiten von Raclette aufpassen: Neue oder stark erhitzte Geräte mit Beschichtung aus PTFE (Polytetrafluorethylen) können besonders für Vögel giftige Dämpfe freisetzen. Zur Sicherheit sollten sich die Tiere in einem anderen Zimmer aufhalten und der Raum, in dem das Gerät benutzt wird, gut belüftet werden.

Für viele Menschen bedeutet Weihnachten die schönste Zeit des Jahres. Damit die Festtage nicht beim Tierarzt enden, empfiehlt Holthenrich: „Vermeiden Sie unbedingt, dass Ihr Heimtier mit ungesunden oder schädlichen Lebensmitteln in Berührung kommt. Klären Sie auch Ihre Gäste über mögliche Gefahren für Ihr Heimtier auf.“

Wer mögliche Symptome einer Vergiftung wie Erbrechen, Durchfall, Apathie, Zittern oder Atemprobleme bemerkt, sollte sich mit dem Tierarzt oder dem tierärztlichen Notdienst in Verbindung setzen. Auch die Giftnotzentren können Halter bei Verdacht auf eine Vergiftung ihres Tiers beraten. Für den Notfall sollte eine Liste mit wichtigen Kontaktdaten immer parat liegen oder im Handy gespeichert sein.

Wir wünschen unseren Kunden
Buchheister + Oppelt
Einen guten und
frohe Weihnachten!
gesunden Rutsch ins Jahr 2025!
Kurbelwellen- und Zylinderschleiferei Motoreninstandsetzung
Inh. Ulrich Voges
Druffelbecker Weg 14
38551 Vollbüttel
Tel.: 0 53 73 / 33 04 18
Fax: 0 53 73 / 33 02 37
E-Mail: buchheister-oppelt@t-online.de
31677901_002424

SCHÖNE Malermeister
Malerarbeiten
Fassadengestaltung
Bodenbeläge
„IDEEN IN FARBE
Wir wünschen allen Kunden, Mitarbeitern, Freunden und Bekannten eine besinnliche Weihnachtszeit und ein erfolgreiches Jahr 2025!
Hauptstraße 33
38551 Vollbüttel
Telefon (0 53 73) 16 48
E-Mail: info@schoene-malermeister.de
31720401_002424

Wir bedanken uns bei unseren Kunden für ihre Treue und wünschen ein frohes Fest und ein gesundes neues Jahr!
Fa. Kleindienst
Rollladen – Markisen – Tore
Hauptstr. 4 • 38518 GF-Kästorf • Tel./Fax 05371/7051
31633501_002424

FROHE WEIHNACHTEN

aus Wesendorf

© fotoall/123RF

Vielfalt der Weihnachtsküchen

Die Vielfalt der Weihnachtsgerichte spiegelt die unterschiedlichen Kulturen und Traditionen wider. Egal, ob Sie eine deutsche Gans, italienischen Panettone oder mexikanische Tamales probieren – die gemeinsame Freude am Essen verbindet Menschen weltweit. Vielleicht inspiriert Sie diese kulinarische Reise dazu, in diesem Jahr etwas Neues auszuprobieren und Ihre Festtafel mit internationalen Spezialitäten zu bereichern. Frohes Fest und guten Appetit!

© pixabay

WEIHNACHTSREZEPTE

Traditionelle Gerichte aus aller Welt

Weihnachten ist das Fest der Besinnlichkeit, der Familie und natürlich des Genusses. In jeder Kultur werden in der Weihnachtszeit besondere Gerichte zubereitet, die tief in den Traditionen und Geschichten der jeweiligen Länder verwurzelt sind. Diese kulinarischen Highlights machen das Fest zu einem unvergesslichen Erlebnis. In diesem Artikel nehmen wir Sie mit auf eine Reise rund um die Welt, um einige der beliebtesten Weihnachtsrezepte zu entdecken.

Deutschland – Festlicher Gänsebraten

In Deutschland darf an Weihnachten der traditionelle Gänsebraten nicht fehlen. Gefüllt mit Äpfeln, Zwiebeln und Gewürzen wird die Gans im Ofen goldbraun gebraten. Dazu gibt es oft Rotkohl und Kartoffelklöße. Für den süßen Abschluss sorgt ein Stück Christstollen, ein mit Rosinen, Mandeln und Marzipan gefülltes Gebäck, das seit Jahrhunderten auf deutschen Weihnachtstischen zu finden ist.

Italien – Panettone und Festtagsgerichte

In Italien spielt das Essen an Weihnachten eine zentrale Rolle. Ein Klassiker ist der Panettone, ein luftig-lockerer Kuchen mit kandierten Früchten und Rosinen, der ursprünglich aus Mailand stammt. Am Weihnachtsabend, der „Vigilia di Natale“, wird häufig ein Fischgericht wie gebratener Kabeljau serviert, begleitet von Pasta mit Meeresfrüchten.

Schweden – Das Buffet Julbord

In Schweden wird Weihnachten mit dem Julbord, einem opulenten Weihnachtsbuffet, gefeiert. Traditionelle Gerichte wie eingelegter Hering, Fleischbällchen, Schinken und Janssons Versuchung – ein Auflauf aus Kartoffeln, Zwiebeln, Sahne und Anchovis – stehen im Mittelpunkt. Dazu wird das festliche Getränk „Glögg“, eine Art Glühwein, gereicht.

Mexiko – Tamales und Ponche Navideño

In Mexiko wird Weihnachten mit lebhaften Feierlichkeiten und einzigartigen Speisen gefeiert. Tamales, mit Fleisch oder Gemüse gefüllte Maisteigtaschen, sind ein Muss auf der Weihnachtstafel. Sie werden in Mais- oder Bananenblätter gewickelt und gedämpft. Ein weiteres Highlight ist der Ponche Navideño, ein heißes Getränk aus Früchten wie Guaven, Äpfeln und Rosinen, gewürzt mit Zimt und Nelken.

England – Christmas Pudding und Mince Pies

In Großbritannien stehen süße Köstlichkeiten im Mittelpunkt. Der Christmas Pudding, ein schwerer Dessertkuchen aus Trockenfrüchten, Nüssen und Gewürzen, wird oft Wochen im Voraus zubereitet und mit Brandy flambiert. Ergänzt wird das Menü durch Mince Pies, kleine Törtchen mit einer würzigen Fruchtfüllung.

Polen – Zwölf Gerichte zu Heiligabend

In Polen ist das Weihnachtsessen besonders symbolträchtig. Traditionell werden zwölf Gerichte serviert, die die zwölf Apostel repräsentieren. Fisch, vor allem Karpfen, spielt eine zentrale Rolle. Dazu gibt es Barszcz, eine rote Borschtsch-Suppe, oft gefüllt mit kleinen Teigtaschen namens Uszka.

Australien – Weihnachten im Sommer

Da in Australien Weihnachten in den Sommer fällt, dominieren leichte und frische Gerichte. Barbecues mit gegrilltem Fleisch, Meeresfrüchten und Salaten sind beliebt. Zum Dessert wird Pavlova serviert, eine mit Früchten dekorierte Baisertorte.

© markinafoto/123RF

30124001_002424

31560501_002424

Geschenkt:
zweites Tablet*
oder 100 €

Meine News.
Mein E-Paper mit Tablet.
Meine gemeinsame Lesezeit.

Wissen, was Wolfsburg, Gifhorn, die Region und die Welt bewegt.

Telefonisch unter 05171/406 176
oder online abschließen:
abo.WAZ-online.de/jetztsichern

* Als zweites Tablet erhalten Sie das Galaxy Tab A9+ gegen eine Einmalzahlung von 1 €.

Aller-Zeitung
Wolfsburger Allgemeine
AZ WAZ

rnd Partner im RedaktionsNetzwerk Deutschland

31477201_002424

STELLENANGEBOTE ALLGEMEIN

Bürokraft Mini/Midi
für unseren Versandhandel in Leiferde gesucht
Warenwirtschaft, Fakturierung, Versand
Arbeitszeit: Montag - Freitag Vormittags
Kontakt: Team Metisse GmbH
Tel: 0170 9070 515
33790001_002424

MÜLLER TIEFBAU
Suche
Straßenbauer, Helfer,
LKW-Fahrer, Bagger-Fahrer
in Peine, OT Woltorf in VZ
0173 - 6437105
15225701_002424

Praxis sucht Bürokraft, MFA auf Minij./TZ, ☎ (0 15 22) 1 68 30 09

Hauswart (w/m/d) in Vollzeit für unsere Wohnanlagen in Wolfsburg Kommen Sie ins Hammer-Team der Unternehmensgruppe Sahle Wohnen. Als gute Seele unserer Wohnanlagen kümmern Sie sich um vielfältige Aufgaben in eigener Regie - von kleinen Reparaturarbeiten über die haustechnische Betreuung bis zur Kontrolle der Außenanlagen. Wir freuen uns auf Ihre Mitarbeit als Hauswart -Vollzeit- in einem großartigen Team mit netten Kolleginnen und Kollegen. Senden Sie Ihre Kurzbewerbung mit Ihren Kontaktdaten an: bewerbung@sahle.de - gerne auch per WhatsApp-Nachricht: 0151 17114582.

STELLENANGEBOTE HAUSPERSONAL

Freundl. Ehepaar su. zuverl. Haushaltshilfe, 2x/Wo., in Gifhorn Winkel, für je 2-3 Std.☎ (0171)8560571

MINIJOBS GESUCHE

Su. Minijob in WOB ☎ (0174) 9841483

STELLENGESUCHE ALLGEMEIN

Helfe im Garten, Laub usw. nur in WOB. ☎ (01 52) 59 94 01 07

Im Internet finden Sie uns unter:
www.hallowochenende.de
hallo wochenende

Dein Job in Gifhorn und Region
lokalboten.de
#1 für Zustelljobs
Freie Stellen in
- Brome
- Parsau
- Eischott
- Wolfsburg
- Leiferde
- Volkse
- Dalldorf
- Isenbüttel

Heute eingestellt, morgen zugestellt
Egal ob Vollzeit, Teilzeit oder als Minijob.
Wähle aus den besten Zustelljobs
deiner Region den aus,
der zu dir passt!
jetzt.bewerben@lokalboten.de
Hotline: 0800 1234 399
(kostenfrei)
31873401_002424

VERKAUF ALLGEMEIN

POLSTERMÖBEL
VOLLREINIGUNG
• Aufarbeitung
• Reparaturen
Fa. Reinecke: Vorsfelde 05363-2499
33849201_002423

Kaminholz frei Haus,
☎ (01 70) 1 04 52 67

Verk. Brennholz/Kaminholz, abgelagert, frei Haus, ☎ (0 58 33) 1835

Weihnachtsbäume
Freilandverkauf/ giftfreie Aufzucht/ selber schlagen mgl./ Nordmann, Fichten u.a. 1-10 m # Sa+So am 7./8.+14./15.+21./22.12.#10-16 Uhr -> a. d. L283, von Müden in Richtung Hohne, links ☎ 0 53 75 98 30 95

Buche, Eiche trocken, 5 Kart. á 25 kg 135,- Liefer. 15,-. 0171 4136625

Gr. Bäume, kleine, krumme, schräge, riesen, trockene Bäume, Heckenschnitt. Sturmschäden mit Entsorgung. ☎ (01 71) 4 13 66 25

Verk. Brennholz in 3m Längen, Anfuhr mögl., **☎ (0176) 61 92 76 74**

CAMPINGZUBEHÖR VERKAUF

Luftvorzelt für Wohnmobile, Dometic Grande Air Pro 390, neuwertig, 1x aufgebaut, 1000€. ☎ 05372/8346

ALLGEMEIN ANKAUF

kult-und-krempel.de
Haushaltsräumungen
Schmuckankauf
Antikhandel
0160 7495050
33850901_002423

Möbel Kamera Teppich Hausrat usw Kaufe Möbel Hausrat aus Omas Zeiten Nähmaschine Musikinstrumente Akkordeon Trompete Geige und vieles mehr. Teppiche Geschirr Schmuck Silberbesteck Uhren Ansichtskarten alte Fotoalben sowie Ferngläser Fotoapparate Kameras mit Zubehör. Alle Gesuche auch alt und defekt ☎ (01 79) 1 69 81 42

Suche ständig für sozialschwache Menschen: Geschirr, Deko, Möbel, Elektoartikel usw. Nehmen alles, hole sofort kostenlos ab. Wir führen auch Haushaltsauflösungen und Entrümpelungen durch. **☎ (01 73) 6 17 93 06**

Kaufe Bücher aus allen Bereichen, T. Ehbrecht, ☎ (0 51 49) 86 08

SUCHE MODELLAUTOS
aus dem VW-Werk gerne kpl. Sammlung Tel.05361/55465

TIERMARKT VERKAUF

Heurundballen, ∅ 1,40m, zu verk. (auch lieferbar) ☎ (0160) 91 20 89 86

Deutsche Schäferhundwelpen m. Papieren, zu verk. 0176/28361000

VERKAUF PKW

MERCEDES C-KLASSE

Mercedes-Benz, C Klasse
EZ 07/Bj. 2003, 105 kW, 197.000 km, silbermet., ABS, ZV, unfallfrei, Limousine, HU 2026/12, 2.850,- € VB ☎ 0 16 37 37 97 39

VW ALLGEMEIN

VW, Caddy Life 1.4
EZ 06/Bj. 2009, 60 kW, 158.000 km, rot, Kombi, HU 2026/06, 3.800,- € VB ☎ 01 76 23 65 64 12

VW LUPO

Lupo, Bestzustand, wenig Km, TÜV neu, Klima, Allwetterreifen, Extras, nur 2.900€ VB ☎ (01 52) 11 54 59 82

ANKAUF PKW

Unfall + Totalschäden – Gebrauchtwagen –
VW, Audi, Opel, Ford, MB, Japaner, Skoda, Busse usw., Bj. 2003 – 2024
ZAHLE HÖCHSTPREISE
☎ (0 53 65) 88 66 F. H. Autohandel
32878301_002423

PKW gesucht, auch mit Mängeln. Alles anbieten. ☎ 0172 8415509

Suche Auto mit oder ohne TÜV. ☎ (0 15 90) 4 15 13 88

Suche einen Kleinwagen ab EZ. 2012 ☎ 01 57 73 88 30 95

Kaufe PKW, LKW, Wohnmobile, auch Unfall
E-Mail:
hirsch-rudolf@web.de
Tel. 0171-7777742
16299001_002424

AUTOZUBEHÖR VERKAUF

Verk. große Dachbox Kamei 470 L, 130,-€ VB ☎ (0 53 62) 35 33

KRAFTRÄDER

MOTORROLLER

Vespa
Bei Ihrem Vertragshändler
Küttner · Gifhorn
Schillerplatz · Telefon (0 53 71) 43 44
www.kuettner24.de
30280201_002423

ANKAUF KRAFTRÄDER

Motorrad-Ankauf (05308)5109017 Abholung & Barzahlung

ZUBEHÖR KRAFTRÄDER VERKAUF

Lederkombi, 2 teilig, Sturzfrei, Gr. 60/52, neuwertiger Zustand, für 200€. ☎ 05372/8346

CAMPINGFAHRZEUGE VERKAUF

Ganzjähriger Unterstellplatz für Wohnmobile zu verm. in Neudorf-Platendorf. ☎ 05378/221

CAMPINGFAHRZEUGE ANKAUF

Wir kaufen Wohnmobile & Wohnwagen ☎ (0 39 44) 3 61 60 www.wm-aw.de, Firma

VERSCHIEDENES

Kleines Grundstück, ca. 300qm ...für ein Minihaus (kein Tinyhaus) mit ca. 50qm Wohnfläche in Gifhorn gesucht. Auch Ausbüttel, Ribbesbüttel, Rötgesbüttel, Isenbüttel...kommt in Frage. Gerne alles anbieten.Vielleicht haben Sie ein großes Grundstück, das Ihnen zu viel Arbeit macht? Oder eine Baulücke? Oder kennen jemanden, der jemanden kennt?Ich bin eine ruhige Person, es muss keine Bodenplatte gelegt werden. Der Hausbau geht schnell. ☎ 01 76 61 05 25 36

Maler hat Termine frei. ☎ (01 76) 13 48 58 36

Entrümplung, kostenlose An- u. Abfahrt zum FP. ☎ (01 76) 13 48 58 36

BEKANNTSCHAFTEN ALLGEMEIN

Hallo Alleinstehende, Männer und Frauen. Wir wandern, tanzen, klönen, lachen (u.v.m.) Wer hat Lust hier mitzumachen? Info: FFR 05371 -51755

Sie su. ehrlichen Kumpel, ab 60 J. zum Austauschen vom Alltag, Kaffee trinken u. Klönen ☎ 0162/3 42 92 32

BEKANNTSCHAFTEN FÜR SIE

Witwer aus WOB, 70 J., toppfit, sucht neue Beziehung ✉ **Z 338 121**

KONTAKTANZEIGEN

Neu, 50 J., (01 52) 23 03 47 16 GF

hallo wochenende
erscheint jeden Sonnabend/Sonntag
Verlag: Madsack Medien Ostniedersachsen GmbH & Co. KG
31224 Peine, Werderstraße 49
Internet:
www.hallogifhorn.de, www.hallowob.de
Geschäftsführer:
Carsten Winkler, Günter Evert
Redaktionsleitung: Melanie Stallmann
Redaktion Gifhorn:
38518 Gifhorn, Steinweg 73
E-Mail: redaktion@hallogifhorn.de
Redaktion Wolfsburg:
38440 Wolfsburg, Porschestraße 74
E-Mail: redaktion@hallowob.de
Anzeigen-Annahme
hallo Gifhorn und hallo Wolfsburg
Tel. (08 00) 1234-906
*kostenlose Servicenummer
Verantwortlich für den Anzeigenteil:
Carsten Winkler
Vertrieb:
Verlagshaus Werderstraße 49, 31224 Peine
(08 00) 1234-909
E-Mail Gifhorn: vertrieb@hallogifhorn.de
E-Mail Wolfsburg: vertrieb@hallowolfsburg.de
Verbreitete Auflage:
Gemäß ADA Meldung für Q3/2024
hallo Gifhorn 48.101 Exemplare
hallo Wolfsburg 79.791 Exemplare
Druck:
Druckzentrum Niedersachsen
Gutenbergstraße 1, 31552 Rodenberg
Gültige Preisliste im Internet:
www.waz.mediadaten.online/anzeigenblaetter
Erfüllungsort und Gerichtsstand ist für das Mahnverfahren und im Verkehr zu Vollkaufleuten Hannover.
Leserbriefe: Anonyme Zuschriften werden nicht veröffentlicht. Jeder Leserbrief muss mit voller Adresse versehen und vom Einsender unterschrieben sein. Die Redaktion behält sich Kürzungen unter Berücksichtigung der presserechtlichen Verantwortung vor. Für unverlangt eingesandte Manuskripte wird keine Gewähr übernommen. Rücksendungen nur, wenn Porto beiliegt.
BVDA Bundesverband Deutscher Anzeigenblätter
ADA Auflagen Kontrolle der Anzeigenblätter BVDA/BDZV
Falls Sie dieses Produkt nicht mehr erhalten möchten, bitten wir Sie, einen Werbeverbotsaufkleber mit dem Zusatzhinweis » bitte keine kostenlosen Zeitungen an Ihrem Briefkasten anzubringen. Weitere Informationen finden Sie auf dem Verbraucherportal www.werbung-im-Briefkasten.de
33297701_002424

HANDWERKER

DE Garten- und Landschaftsbau, alle Arbeiten rund ums Haus. Pflaster- und Natursteinarbeiten, Gehölzschnitte, Zaun, Rollrasen, Rasen einsähen. Alt und Neu, Planung und Beratung. ☎ **(0 51 73) 92 24 59 o. 0172/4 16 91 19, OT Meinersen, www.de-gartenland.de**
33516801_002624

Pflasterarbeiten jegl. Art, gew. 0 53 71/ 8 97 83 57, **0174/3240546**

Bauanträge: Neubau, Sanierungs- u. Ausbauarbeiten 0151/11659329

ENTRÜMPELUNG

BBB Entrümpelungen

Alles aus einer Hand, innerhalb 24 Std., Nachlassräumungen mit Anrechnung, Entrümpelungen jeder Art auch Extremfälle mit Grundreinigung, Tapeten und Bodenbelagsentfernung, Renovierungsarbeiten zu Sonderpreisen.

Telefon (05 31) 2 50 89 00 oder 01 60 / 6 45 91 41 BBBBuesing@gmx.de Inh. U. Büsing
34508702_002423

Kostenlos Entrümpelungen und Haushaltsauflösungen bei Wiederverwendung, ☎ (01 74) 2 97 80 98

PIT Inh. Ingo Pütz, Hasselbachstr. 20, 38446 Wolfsburg
- **Haushaltsauflösungen**
- **Entrümpelungen**
- **Trödel-Ankauf aller Art**

WOB 0 53 65 - 94 14 54
Mobil 01 75 - 819 36 81
33739101_002423

TOP-Clean GmbH: Haushaltsauflösungen/Entrümpelungen, Dienstleistungen jegl. Art auf Anfrage ☎ **(0 53 61) 29 18 24,** info@top-clean.org

GÄRTNER

Im Gartenbereich übernehmen wir die Ausführung sämtlicher Naturstein- und Pflasterarbeiten sowie den Bau von Trockenmauern und Zäunen. **Fa. L. Bittner, Gärtnermeister-Gartengestaltung und Landschaftsbau**
☎ (0 53 63) 9 89 80

Pflasterarbeiten aller Art, Reparaturen, Gartengestalt., Baumfällung, Zaun-, Teich- u. Terrassenbau, Tiefbauarbeiten. ☎ **(01 72) 7 70 30 96 od. 0 53 72/ 88 89 42 Fa. Birgin**

Sie wollen Ihren Garten um- o. neu gestalten? Dazu individuelle Beratung, Planung u. Ausführung. Außerdem fachgerechte Teich- u. Rasenanlangen sowie Pflegearbeiten jeglicher Art führt aus: **L. Bittner Gartengestaltung und Landschaftsbau**
☎ (0 53 63) 9 89 80

Wir pflegen Ihren Garten, ob einmalig, wöchentlich, monatlich oder als Jahrespflege. Hacken, mähen, vertikutieren, schneiden, pflanzen, graben, spritzen, düngen u. säen usw. Schnell, sauber u. fachgerecht. **Fa. L. Bittner, Gärtnermeister-Gartengestaltung und Landschaftsbau** ☎ (0 53 63) 9 89 80

Gartenbaufachbetrieb AGIRMAN

Seit über 25 Jahren alles rund ums Haus von A–Z. Kostenl. Voranschlag vor Ort.

Tel. 0170 - 8 34 70 11
16315301_002424

Gartenbau-Köppen.de
☎ (01 71) 6 03 55 47 + 05371/72984 Hofeinfahrten, Wege- u. Terrassenbau, Granit- u. Mauerbau, Rasensanierung, Rollrasen, Grundstückspflege, Baumfällung, Erd-u. Baggerarbeiten, Zaunbau.
Unser Angebot ist Geld wert!

Gärtner su. Arbeit, Gartenpflege, Heckenschnitt, Baumfällung, usw. Biete auch preiswerte Entrümpelungen u. Haushaltsaufl. an. ☎ (01 57) 78 79 23 97

Baum-, Strauch- u. Heckenschnitt sowie Baumfällung und Rodung jeglicher Art führt aus: **Fa. L.Bittner, Gärtnermeister-Gartengestaltung und Landschaftsbau**
☎ (0 53 63) 9 89 80

Pflege Ihren Garten, Hecke und Bäume schneiden, Rollrasen legen, ☎ (01 77) 4 03 04 44

GEBÄUDE- & FENSTERREINIGUNG

TOP-Clean GmbH: Reinigen Ihrer Glasanlagen- z.B. Fenster/ Wintergärten/Vordächer für gewerbliche sowie private Haushalte ☎ (0 53 61) 29 18 24 ✉ info@top-clean.org

MALER / TAPEZIERER

Maler im Ruhestand,
☎ (01 78) 1 31 21 31

Malermeister Eric Borchers hat Termine frei ,auch Kurzfristig!
☎ (0 53 04) 32 77

Anstrich und Tapezierarbeiten führt aus: ☎ (01 71) 9 93 81 58 gew.

MAURER

Maurermeister übernimmt kl. Maurer und Putzarbeiten sowie nachträglich Fassadendämmung Terr.-u. Pflasterarbeit., ☎ (0 58 33) 9 55 51 15 oder 0170/5412865

MÖBELTRANSPORTE

PLATE UMZÜGE
Kein Umzug ohne unser Angebot!
Porschestr. 4 · 38112 Braunschweig
Tel.: +49 531 / 4 00 666
info@plate-umzuege.de
34512601_002423

C&K Umzugsservice
Umzüge, Entrümpelungen, Renov., Möbelmontagen, Lagerung
☎ (05 31) 38 91 23 55

IMMOBILIENMARKT ANGEBOTE

7 Zimmer | 157 m² | 249.900,- €

Festpreis Impuls 157
Wärmepumpe, Sicherheitsfenster 3-fach verglast, Rollläden, Gästezimmer im EG, inkl. Ausbaureserve, Drempel 1,31 m
☎ 0531/877040
Westermann Massivhaus GmbH, 38122 BS, Steinberganger 2
32713301_002424

250 000 BIS 300 000 EURO

Isenbüttel: Gepfl. DHH
mit 2 Whg, auch als EFH nutzbar, 155m², 5 Zi, 2 Grg, Keller, Garten, Bj.1963, ZH Gas, B:233kwh/(m²a), Kl.G, KP 290.000,-. 05361-6542969 ella-henke-immobilien.de
32339201_002424

350 000 BIS 450 000 EURO

Tülau: Gepfl. 1-Fam.haus
Freist. EFH in ruhiger Lage, 119m², 5 Zi, Garage, Terrasse, Garten, Bj.2004, ZH Gas, B:123kwh/(m²a), Kl.D, KP 395.000,-. 05361-6542969 ella-henke-immobilien.de
32337001_002424

450 000 EURO & MEHR

Fachwerktraum ...
Wolfsburg: Gr., historisches Fachwerkhs, 228m², 6 Zi, Dielen, Kachelofen, Garage, Carport, schöner Garten, 450.000,-. 05361-6542969 ella-henke-immobilien.de
31824601_002424

Schönes Zweifamilienhaus
WOB-Reislingen: 218m², 2 Wohnungen, OG vermiet., EG frei, Bj.1994, Fernw., V: 107kwh/(m²a), Kl.D, KP 565.000,-. 05361-6542969 www.ella-henke-immobilien.de
31824801_002424

2-ZIMMER-EIGENTUMSWOHNUNGEN

Gifhorn Erdgeschoss...
Schöne, moderne 2-Zi-ETW, 58m² Wfl, Erstbezug, Terrasse, Stellpl., Bj.2022, WP Strom, B: 18kwh/(m²a), Kl.A+, 239.000,-. 05361-6542969 ella-henke-immobilien.de
31826401_002424

Wolfsburg mit Südbalkon
Detmerode: Sonnige 2-Zi-Whg., 52m², Südbalkon, Stellplatz, EBK, Bj.1968, FW, V:101kwh/ (m²a), Kl.D, KP 123.000,-. Tel.: 05361-6542969 ella-henke-immobilien.de
31826701_002424

3-ZIMMER-EIGENTUMSWOHNUNGEN

Wolfsburg-Mörse...
Moderne Stadtvilla, Bj.2010, 194m², 6 Zi, 2 Bäd, Kamin, EBK, 798m² Grdst, Carport, FW, V:97kwh/(m²a), Kl. C, KP 650.000,-. 05361-6542969 ella-henke-immobilien.de
31825701_002424

WOB, Detmerode, 3Zi, 87m², ruhige Lage. 1.Etg, Loggia, EBK, Keller, DU-Wan-Bad, EP. BUS-, EKZ-. Schule in d. Nähe. VB 165000. ☎ 0 17 16 27 25 86

IMMOBILIENMARKT GESUCHE

Sie suchen einen guten Makler? Wir verstehen unsere Arbeit. Das können wir Ihnen nach über 25 jähriger Erfahrung stolz zusichern. Für eine kostenlose Kurzbewertung rufen Sie uns an:
INAN-IMMOBILIEN
SÜDSTR. 2, - HELMSTEDT
TEL.: 05351-42073
16297501_002424

SUCHE HAUS ZUM KAUF
auch sanierungsbedürftig und älter oder zum abreißen.
☎ 01 76 86 09 98 68

ANLAGEOBJEKTE

Anlageobjekt gesucht
MFH mit bis zu 10 Einheiten, voll vermietet od. mit Leerstand von Erbengemeinschaft gesucht. Provisionsfrei für den Verkäufer. 05361-6542969 ella-henke-immobilien.de
32296501_002424

EIN- & ZWEIFAMILIENHÄUSER

In und um WOB gesucht
Ehepaar mit 2 Kindern (5 und 9 J.) sucht schönes Haus, Haushälfte od. Reihenhaus, ab 4 Zimmern, gern mit Keller od. Garage. 05361-6542969 ella-henke-immobilien.de
32295301_002424

Gesucht: Reihenhaus in GF
3-köpfige Familie sucht gepfl. RH mit kl. Garten im Raum GF, ab 4 Zi, gern mit Garage od. Stellplatz, Budget bis ca. 250.000,-. 05361-6542969 ella-henke-immobilien.de
32296301_002424

Neues Zuhause gesucht
Lehrerin u. Geologe suchen schönes Haus ab 120m². Entweder gepfl., älteres Baujahr od. modernes Haus ohne Renov.stau. 05361-6542969 ella-henke-immobilien.de
32293401_002424

Mehr Platz wäre schön...
Techn. Leiter (Feuerwehr) + seine Frau erwarten ihr 3. Kind und suchen 2-Fam.hs od. gr. Haus mit mind. 5 Zi in der Region WOB. 05361-6542969 ella-henke-immobilien.de
32295801_002424

Junge Familie sucht ein Zuhause! Berufstätige Familie mit Baby sucht ein Zuhause. Ohne Markler, Finanzierung ist gesichert! Bis 320000€
☎ 01 52 23 34 32 49

Bis 450.000,- gesucht
Architekt sucht für sich sich und seine Familie schönes Haus oder DHH mit Garten im Raum WOB mit 4-6 Zi und gern 2 Bäder. 05361-6542969 ella-henke-immobilien.de
32293601_002424

Haus in Isenbüttel gesucht
05361-6542969 ella-henke-immobilien.de
32294601_002424

Klein und gemütlich
Paar sucht nach Auszug der Kinder gemütl. Haus im Raum GF, gern auch ländliche Lage. Ab 90m², gern mit Garten od. Terrasse. 05361-6542969 ella-henke-immobilien.de
32293001_002424

EIGENTUMSWOHNUNGEN

Steuerfachwirtin sucht...
... gemeinsam mit ihrem Partner eine helle, gepfl. Wohnung in Gifhorn, mind. 90m². 05361-6542969 ella-henke-immobilien.de
32297501_002424

2-3 Zimmer in WOB
Key-Account-Managerin sucht gemütliche, helle Wohnung, gern mit Balkon/Terrasse. 05361-6542969 ella-henke-immobilien.de
32297001_002424

Apartment gesucht
Berufspendler sucht gemütl. Wohnung mit 1-2 Zimmern und guter Anbindung zur A39 oder B4, gern mit Garage oder Stellplatz. 05361-6542969 ella-henke-immobilien.de
32298201_002424

Schöne 4 Zimmer gesucht
Exklusive, schöne und großzügige Wohnung mit gehobener Ausstattung in guter Lage von Unternehmerpaar gesucht. 05361-6542969 ella-henke-immobilien.de
32297801_002424

BAUGRUNDSTÜCKE

SUCHE Baumöglichkeit ab 400qm. Abschnitt vom Garten, Abrisshaus, 2. Reihe, Resthof, o.ä.
☎ 01 76 15 41 63 72

WOHNUNGSMARKT VERMIETUNGEN

2-ZIMMER-WOHNUNGEN

Ab 1.2.2025 2 Zi. Whg., 1. OG, GF Stadtmitte, 60m², mit EBK, KM 450€ + NK 75€ + Gas + Wasser + Strom, Kaution 2 MM, keine Haust. ☎ (01 60) 7 61 99 22

2 Zi.-Whg., 58m², Balkon, ab 1.3.2025 frei. ☎ (01 51) 47 01 30 76

3-ZIMMER-WOHNUNGEN

Meinersen OT Ahnsen, 3-Zi., Küche, Bad, EBK, 1. OG, Balkon, ca. 80m², gute Ausstatt., ab 01.02.25, KM 480€ + NK ☎ (01 77) 4 31 49 79

Jembke: helle 85 m², 3 Zi.-Whg. mit Kü./Duschbad, ab sofort zu vermieten, WM ca. 550,-€, Parkplatz inkl. ☎ (01 60) 91 48 39 10

Wolfsburg 3 Zi, 80 m², EK, Laminat, Keller, 795,- € ☎ 01 57 71 80 33 48

Ab 01.03.2025: 3 Zi. Whg., 2. OG, GF Stadtmitte, 90m², 2 Balkone, KM 650€ + NK 110€ + Gas + Wasser + Strom, Kaution 2 MM, keine Haustiere ☎ (01 60) 7 61 99 22

3 Zi. Whg. mit Balkon, ca. 80m², ab 01.01. ☎ (01 76) 54 56 66 54

HÄUSER

Reihenendhaus in Gifhorn- Süd zu vermieten, frei ab 1.3.25,
☎ (01 71) 6 56 56 88

WOHNUNGSMARKT GESUCHE

Dipl.-Ing., Wochenendheimfahrer, sucht möbl. kl. Wohnung im Bereich Wolfsburg / Umland für 3-4 Jahre. Ab Jan. 2025-2027/2028 Angebote per Email an: ✉ 524036_Wo2@hig.de

Galipp-Nachfolge: Aufatmen bei Handel und Wirtschaft

Gifhorn: Städtische Gesellschaft Wista weist auch auf weitere Leerstand-Lösungen hin – Es gibt „Ideen und Gespräche“

Leerstand abgewendet: Handel und Wirtschaft in Gifhorn freuen sich, dass Galipp mit Schuh Eggers sogar einen branchenspezifischen Nachfolger gefunden hat. FOTO: SEBASTIAN PREUß

VON DIRK REITMEISTER

Gifhorn. Und dann sogar noch mit der seit Generationen beliebten Rutsche: Das Schuhhaus Galipp bleibt ein Schuhhaus, wenn auch unter neuem Namen und Betreiber. Diese frohe Kunde erfreut nicht nur die Stammkunden, sondern auch Vertreter von Handel und Wirtschaft in Gifhorn. Die Hoffnung wächst, dass sich auch für bereits bestehende Leerstände Lösungen finden.

Durchatmen bei Udo von Ey von der City Gemeinschaft. „Das ist natürlich einfach eine große Freude. Das ist ein Glücksfall für Gifhorn.“ Der aus seiner Sicht der Familie Galipp-Le Hanne zu verdanken sei, die sich reingehängt habe.

„Ein Leerstand war eigentlich zu erwarten“, sagt von Ey, weil es eben äußerst schwierig sei, Nachfolger zu finden – und dann auch noch aus derselben Branche. Für von Ey ist der Erfolg nicht nur ein Glücksfall, sondern auch ein Zeichen dafür, dass trotz VW-Krise Gifhorn als Einkaufsstadt immer noch gut dastehe.

Aus Sicht von Thomas Fast von der Wirtschaftsvereinigung Gifhorn wäre ein Leerstand dieses wichtigen Ladengeschäfts ein ganz bitterer unter den bereits bestehenden in der Fußgängerzone.

Umso mehr freut auch er sich, dass diese Katastrophe abgewendet wurde. „Das ist hervorragend. Ein Glücksfall für die Stadt und den ganzen Landkreis.“ Ein leeres Ex--Galipp-Schuhhaus wäre verheerend gewesen. „Dann hätten wir ganz schnell von einer Verödung der Innenstadt sprechen können.“

Kunstausstellung als Nachnutzung nicht mehr nötig

„Hut ab vor der Leistung. Das Glück ist mit dem Tüchtigen“, sagt Martin Ohlendorf, Co-Geschäftsführer der Wirtschaftsförderung und Stadtmarketinggesellschaft Wista, zur Nachfolge. Die Wista habe sich bereits auf eine Kunstausstellung als vorübergehende Nachnutzung eingestellt, aber die jetzige Lösung sei natürlich besser.

Hochwertige Schuhe gehörten in das Portfolio einer Innenstadt. Diese potenzielle Baustelle sei also keine geworden, freut sich Ohlendorf. Andere gebe es gleichwohl zu beackern. Die Wista würde sich freuen, wenn sich Interessierte fänden für eine Flora-Nachfolge gegenüber von Schütte, denn auch Blumen gehörten in die Innenstadt.

Leerstände in der Stadt: Es laufen Gespräche

Ohlendorf zählt die bereits eröffnete Pizzeria Da Pippo und die im kommenden Jahr anstehende Eröffnung der Genussmanufaktur des Mühlenmuseums in den Gebäuden Steinweg 40 und 42 zu den Hoffnung machenden Beispielen.

Im Vergleich zu anderen Städten habe Gifhorn noch ein hochwertiges Angebot an Geschäften. Für weitere Leerstände gebe es bereits Ideen und Gespräche, so Ohlendorf. Doch um konkreter zu werden, sei es noch zu früh.

XXXLutz Mein Möbelhaus. Mein xxxlutz.de
6x in Ihrer Region! In Wolfsburg, Garbsen, Braunschweig, Gadenstedt, Goslar & Blankenburg
80 JAHRE JUBILÄUM
XXXLutz Gutschein 250 € bei Kauf ab 1.000 € 1) + S)
Ausgenommen: siehe S) sowie in dieser Werbung angebotene Ware
XXXLutz Gutschein 500 € bei Kauf ab 2.000 € 1) + S)
Ausgenommen: siehe S) sowie in dieser Werbung angebotene Ware
XXXLutz Gutschein 1.000 € bei Kauf ab 4.000 € 1) + S)
Ausgenommen: siehe S) sowie in dieser Werbung angebotene Ware
19 % XXXL Taschen-Aktion 2) + S)
EXKLUSIV FÜR FREUNDSCHAFTSKARTEN-INHABERINNEN UND -INHABER
ILDE52-4-d Für Druckfehler keine Haftung. Im Online Shop wird immer der beste Endpreis angezeigt (mit „Aktion“ gekennzeichnet) - unabhängig jeglicher Rabattaktionen. Marktplatz-Verkäufer/Drittanbieter sind von allen Aktionen ausgenommen. Die XXXLutz Möbelhäuser, Filialen der BDSK Handels GmbH & Co. KG, Mergentheimer Straße 59, 97084 Würzburg. 1) Gültig bei Neuaufträgen für Möbel, Küchen, Matratzen, Teppiche und Babyzimmer auf mit „Hauspreis“ gekennzeichnete Artikel. Ausgenommen: siehe S). Soweit anwendbar, Kombination mit dem „Hauspreis“ möglich, darüber hinaus keine weiteren Konditionen möglich. Gutschein gilt nur in unseren Filialen. Pro Einkauf und Kunde nur ein Gutschein einlösbar. Gültig bis mindestens 28.12.2024. 2) Exklusiv für Freundschaftskarteninhaberinnen und -inhaber. Gültig auf mit „Hauspreis“ gekennzeichnete Artikel. Ausgenommen: siehe S). Der Rabatt entspricht dem deutschen MwSt.-Anteil des jeweiligen Kaufpreises (Minderung 15,96 %). Der geminderte Betrag ist Grundlage für die auf dem Kassenbon ausgewiesene deutsche MwSt. (Keine Erstattung der ausgewiesenen deutschen MwSt. möglich). Soweit anwendbar, Kombination mit dem „Hauspreis“ möglich, darüber hinaus keine weiteren Konditionen möglich. Gültig bis mindestens 28.12.2024. Baby-Exklusivmarken Jimmy Lee, My Baby Lou, Avelia und Patinio. Einkaufstasche „XXXL Shopping Bag“, ca. 53 x 40 x 22 cm (83500010) für 1,- € erhältlich. S) Gültig bei Neuaufträgen. Ausgenommen: Artikel in dieser Werbung, in der Ausstellung als „Bestpreis“/„Bester Preis“ gekennzeichnete Artikel, Blomus, Boxxx, Depot, JAB, Joop! Teppiche, Leifheit, Musterring, Paidi, Soehnle, Tilo, Tom Tailor Teppiche und Vorwerk, bereits reduzierte Ware, Saisonartikel, Badzubehör, Elektro-Kleingeräte, Gutscheinkauf und Bücher. Bei XXXLutz in Flensburg, Wentorf, Halstenbek, Gadenstedt und Blankenburg keine Baby-Artikel, sowie in Flensburg keine Teppiche platziert, aber bestellbar. Keine Barauszahlung.
32162701_002424